Abril

R$ 12,95

Ed. 13

Scan Néia e João

www.abriljovem.com.br

Disney BIG

PARA LEVAR COM VOCÊ

www.disney.com.br

300 PÁGINAS DE QUADRINHOS

Abril

R$ 12,95

Ed. 13

7 893614 083575

www.abriljovem.com.br

Disney Big

PARA LEVAR COM VOCÊ

www.disney.com.br

300 PÁGINAS DE QUADRINHOS

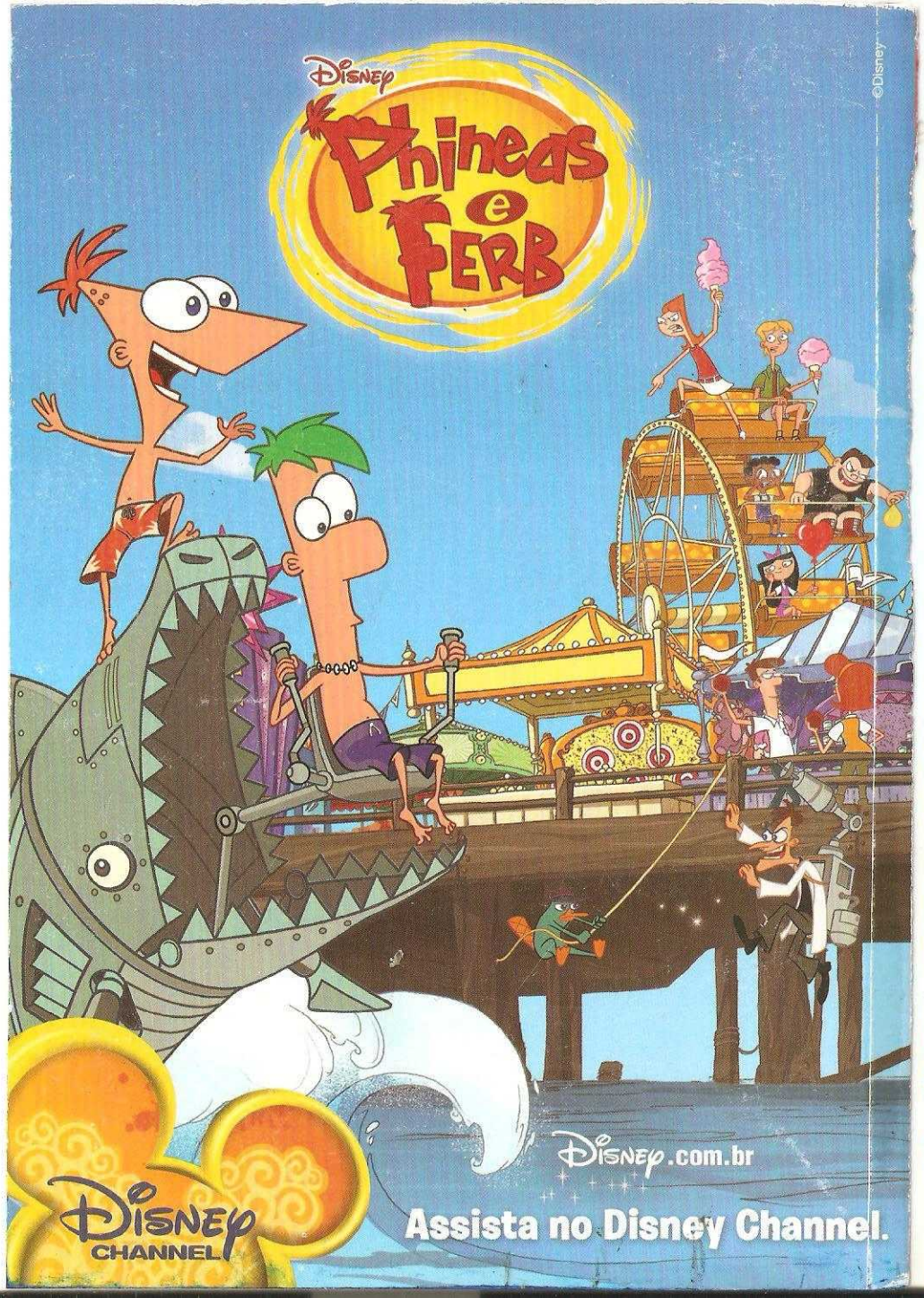
Disney
Phineas e Ferb
©Disney
Disney.com.br
Assista no Disney Channel.
Disney Channel

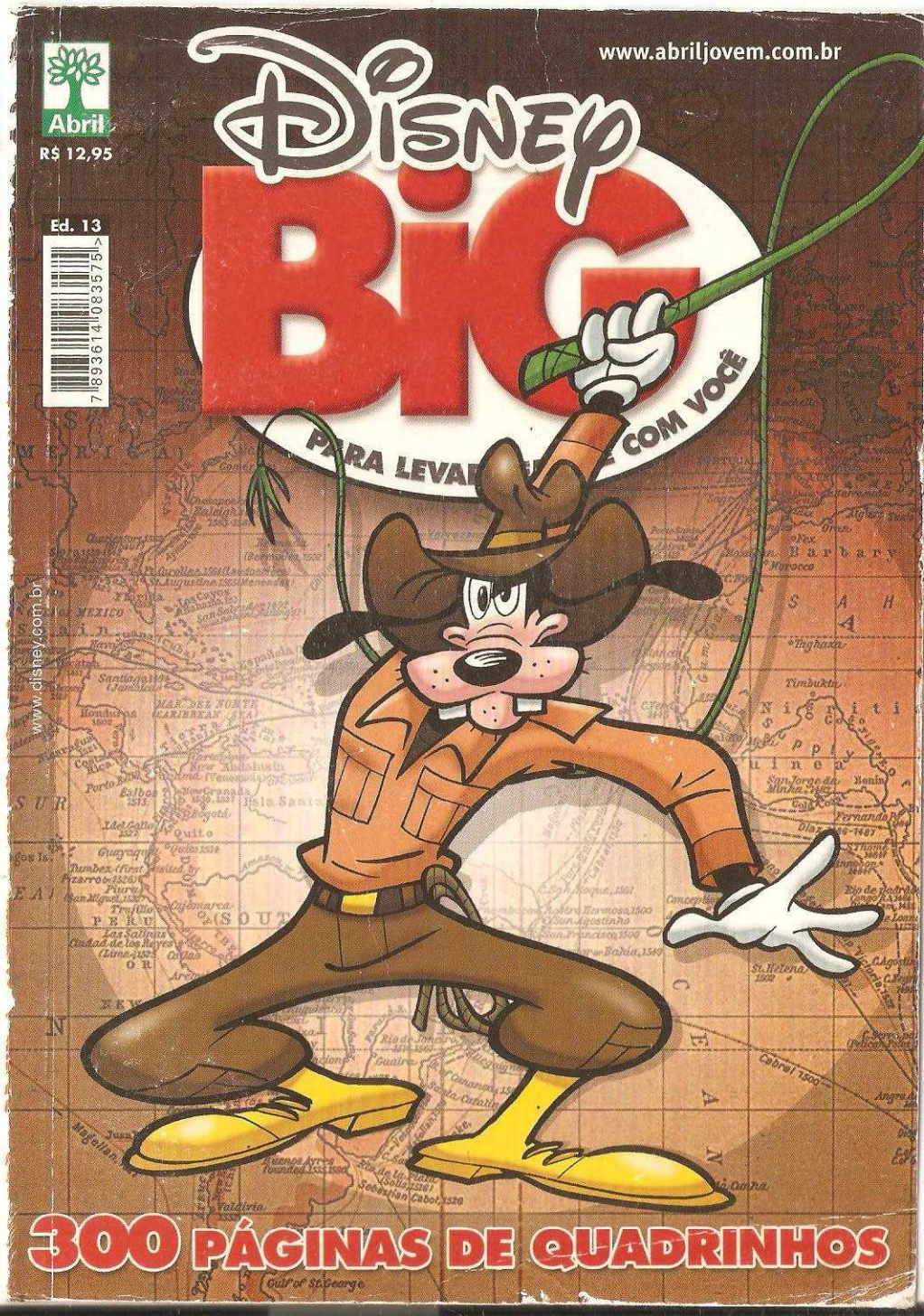
www.abriljovem.com.br
Abril
R$ 12,95
Ed. 13
7 893614 083575
Disney
BIG
PARA LEVAR COM VOCÊ
www.disney.com.br
300 PÁGINAS DE QUADRINHOS

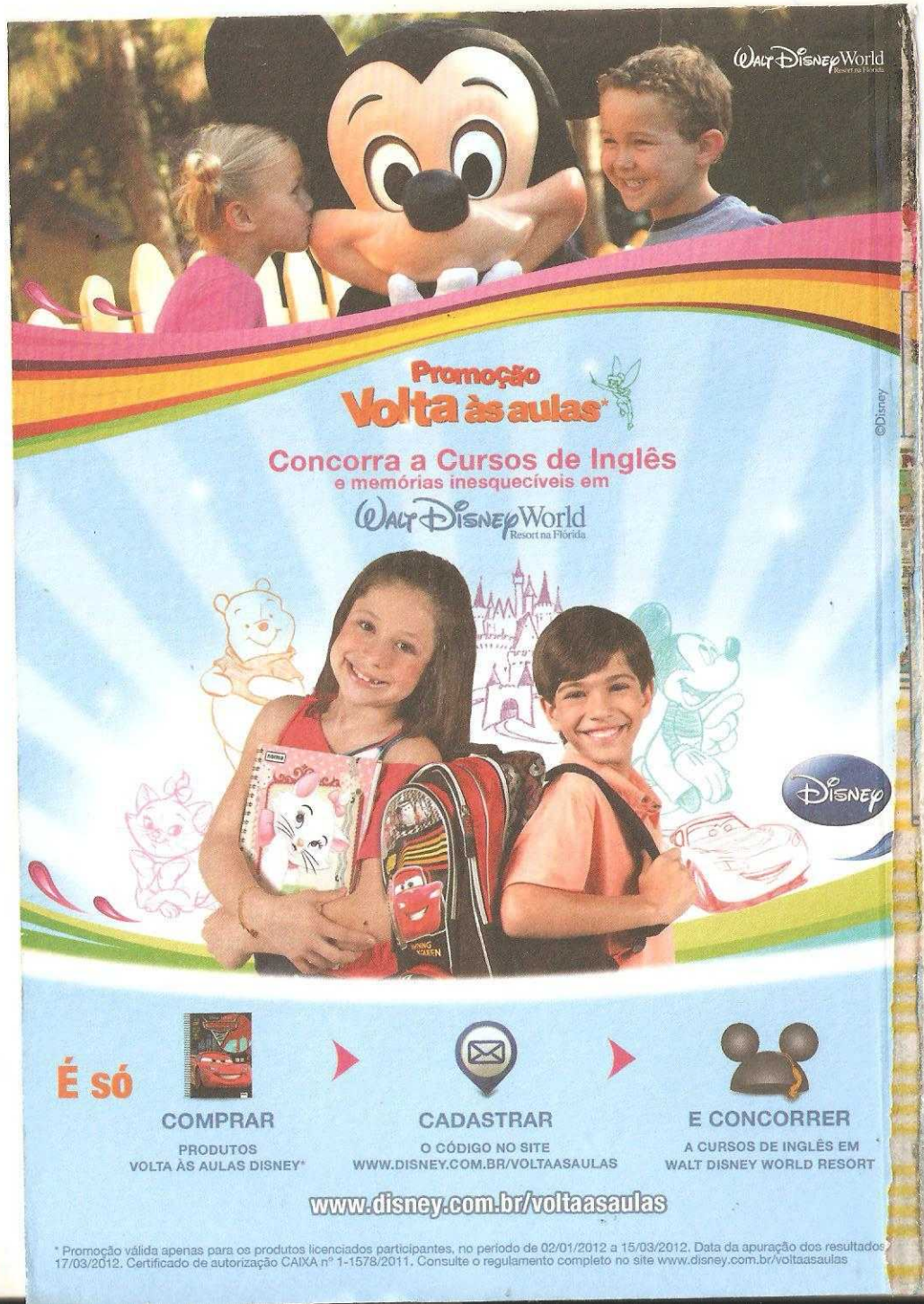
Walt Disney World
Resort na Flórida
Promoção
Volta às aulas*
Concorra a Cursos de Inglês
e memórias inesquecíveis em
Walt Disney World
Resort na Flórida
©Disney
Disney
É SÓ
COMPRAR
PRODUTOS
VOLTA ÀS AULAS DISNEY*
CADASTRAR
O CÓDIGO NO SITE
WWW.DISNEY.COM.BR/VOLTAASAULAS
E CONCORRER
A CURSOS DE INGLÊS EM
WALT DISNEY WORLD RESORT
www.disney.com.br/voltaasaulas
* Promoção válida apenas para os produtos licenciados participantes, no período de 02/01/2012 a 15/03/2012. Data da apuração dos resultados 17/03/2012. Certificado de autorização CAIXA nº 1-1578/2011. Consulte o regulamento completo no site www.disney.com.br/voltaasaulas

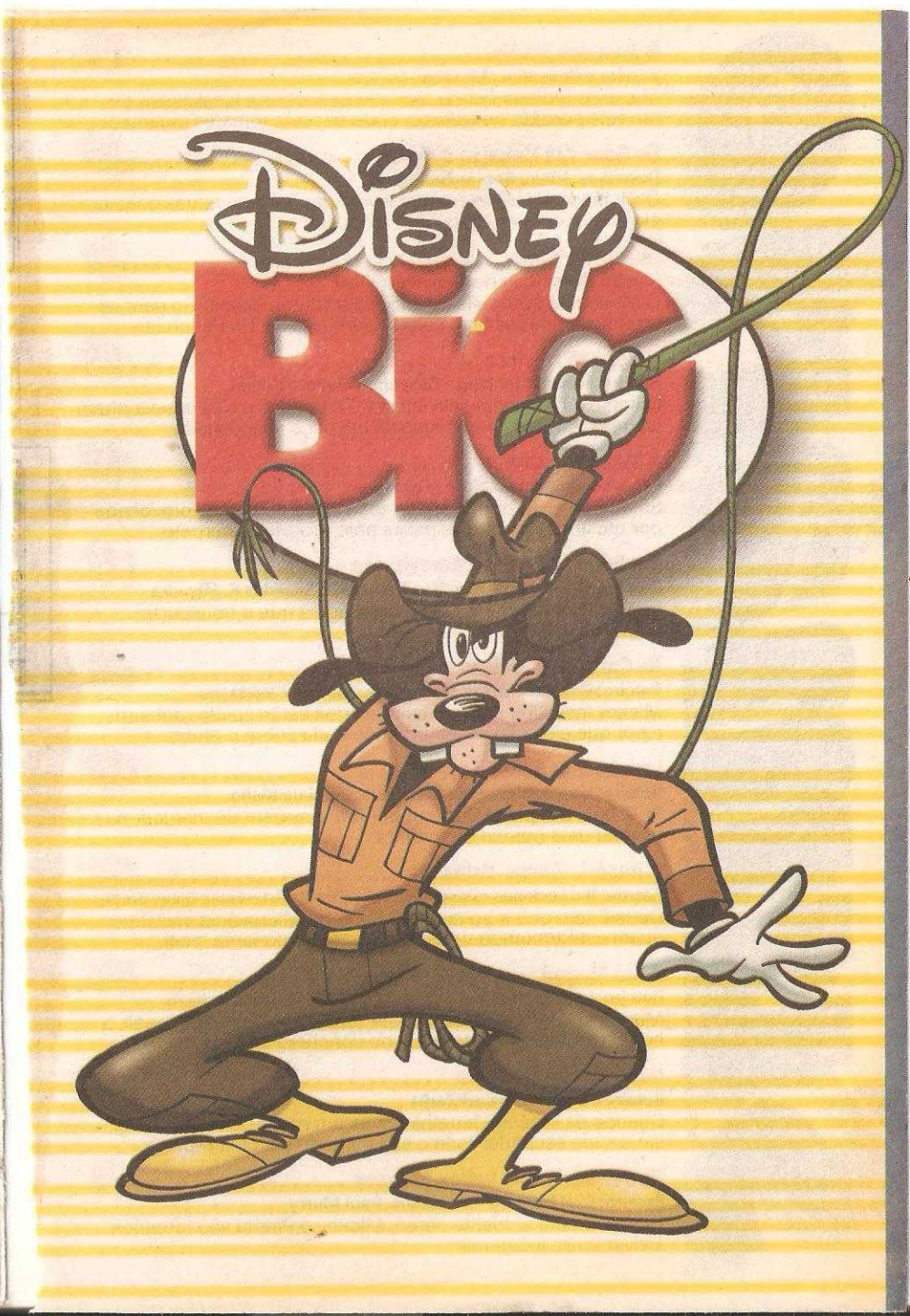
Disney
Big

Sumário

> Pesquisa e seleção de histórias: Paulo Maffia

O Vale dos 7 Sóis 06
Roteiro e Desenhos: Massimo De Vita
Mickey e Indiana Pateta têm que descobrir a localização de um vale perdido no México, onde nascem tomates gigantes.

Os Bons Até Debaixo d'Água! 64
Desenhos: Irineu Soares Rodrigues
O Clube dos Heróis tem que investigar por que tantas baleias estão atolando no litoral de Patópolis.

Museu Patinhas 75
Roteiro: Janet Gilbert • Desenhos: Vicar
O Museu de Patópolis decide realizar uma exposição com os artefatos colhidos nas muitas aventuras do Tio Patinhas.

O Poço Misterioso 89
Roteiro: Ivan Saidenberg • Desenhos: Renato Canini
Durante uma viagem pelo interior, Zé Carioca e Nestor encontram um reino escondido no fundo de um poço abandonado.

A Sombra de Fantomius 97
Roteiro e Desenhos: Marco Gervasio
Só o Superpato pode impedir uma onda de crimes provocada por um impostor que se passa pelo próprio Superpato.

Peninha e Seu Bule Maravilhoso 127
Roteiro: Gérson L. B. Teixeira • Desenhos: Euclides K. Miyaura
Peninha encontra uma lâmpada mágica que o transporta para o deserto.

As Cartas Hipnóticas 133
Roteiro: Osvaldo Pavese • Desenhos: Giorgio Cavazzano
Mickey investiga por que empresários estão sendo roubados e por que eles não se lembram de nada sobre o roubo.

Ladrão Que Rouba Ladrão 166
Roteiro: Ivan Saidenberg • Desenhos: Verci de Mello
Sr. X bola um plano para roubar um armazém de mercadorias usando uma bomba de mentira.

O Império Bossa-Velha 174
Roteiro: Vic Lockman • Desenhos: Tony Strobl • Arte-Final: Steve Steere
Donald tem que ir ao distante reino de Microvânia investigar quem está tentando usurpar o trono do monarca local.

A Má Magali 184
Roteiro: Ivan Saidenberg • Desenhos: Carlos Edgard Herrero
Maga Patalójika e Madame Min tentam se livrar de Magali, a boa bruxinha, antes do início do concurso de bruxaria.

Nadando em Dinheiro 191
Roteiro e Desenhos: Carl Barks
Quando os Irmãos Metralha ameaçam roubar o Tio Patinhas, ele decide esconder todo o seu dinheiro em uma represa.

No Território dos Índios Tacapes 223
Roteiro: Carl Fallberg • Desenhos: Paul Murry
Depois de um acidente aéreo, Mickey e Pateta são forçados a viver entre indígenas.

Carnaval Fora de Época 240
Desenhos: Eli Marcos M. Leon
Donald e Peninha voltam 500 anos no tempo e testemunham o primeiro Carnaval do Rio de Janeiro.

O Vidente dos Lucros 250
Roteiro e Desenhos: Romano Scarpa
Para descobrir a localização de um navio abandonado, Patacôncio e Tio Patinhas recorrem a um vidente.

Em homenagem à memória do artista Jorge Kato (1936-2011)

No Reino das Moedas 274
Desenhos: Jorge Kato e Waldyr Igayara de Souza
Zé Carioca é miniaturizado pelo Prof. Pardal e vai parar dentro da piscina de dinheiro do Tio Patinhas.

Campeão a Duras Penas 285
Desenhos: Jorge Kato e Waldyr Igayara de Souza
Zé Carioca decide participar de uma competição esportiva entre dois bairros da cidade.

Mil e Uma Noites 296
Desenhos: Jorge Kato e Waldyr Igayara de Souza
Zé Carioca encontra um gênio dentro de uma lâmpada mágica e acaba indo parar na Bagdá do passado.

INDIANA PATETA e o Vale dos Fsóis

PARTE UM

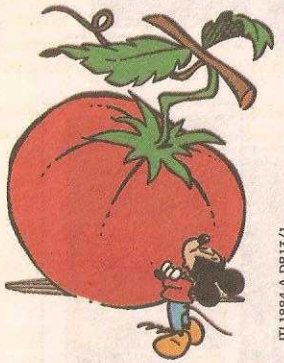

ITL1884-A-DB13/1

SÓ SAI PRA TRABALHAR NAS PESQUISAS DA COMPANHIA DE ALIMENTOS *MOLHO & FOGO!* LÁ É SUPERLEGAL E...
CERTO! MAS...

...POR QUE ELE FICA EMPOLEIRADO NA SUA CAIXA DE CORRESPONDÊNCIA COM ESSA CARA?

SHHH! FICOU SEM BALAS DE *ALCAÇUZ* E NÃO MANDARAM MAIS!
:GLUP!:

ELE NÃO PODE FICAR SEM BALAS QUE DÁ ESSE... BAIXO-ASTRAL!
ELE LIGOU PRA RECLAMAR?

Ô! MIL TELEFONEMAS, FAX, TELEGRAMAS... E NADA!

QUEM FABRICA?
UM AMIGO, O *CHICO*, QUE ESTÁ NA AMAZÔNIA! ELE FOI PONTUAL ATÉ AGORA!

CORAGEM, INDIANA! AS BALAS CHEGARÃO CEDO OU TARDE!
ASSIM ESPERO!

MAS, DIAS DEPOIS...
SKRIZ

MICKEY! MICKEY! MEU PRIMO! VAMOS!
HÃ?

AS BALAS NÃO CHEGARAM! E FAZ DIAS QUE INDIANA SUMIU!
E PRA ONDE ESTAMOS INDO?

PRO AEROPORTO! ELE DEVE ESTAR LÁ!
NÃO FALE!?
¿GLUP!?
BUÁÁÁÁ!
ACHO QUE ELE QUER SER O PRIMEIRO A VER O AVIÃO QUE TRAZ AS BALAS!
BUÁÁÁ! QUE TRISTEZA!
DESÇA, INDIANA! FICOU MALUCO, É?

SE QUER TANTO AS BALAS, POR QUE NÃO VAI BUSCAR NA AMAZÔNIA?
HÃ?
OPS!
TOC!
VALEU O CONSELHO, MICKEY! EU NÃO TINHA PENSADO NISSO!
VOU AGORA MESMO! VOCÊ VEM COMIGO?
ER... BEM... ESTOU MEIO SEM GRANA É...
ESQUEÇA ISSO! TENHO UM HELICÓPTERO À MINHA DISPOSIÇÃO AQUI MESMO!
ESTÁ NAQUELE HANGAR!
PATETA, VOCÊ AVISA A MINNIE PRA MIM?
CLARO!

ASSIM...
A FÁBRICA DE BALAS DO CHICO FICA NA ENCOSTA DO MONTE PARACANÃ, NUM VILAREJO JUNTO À FLORESTA!
VLAP
VLAP

QUE PESQUISA VOCÊ ESTÁ FAZENDO?
DEPOIS EU EXPLICO...

...AGORA SÓ PENSO NAS BALAS!

É LÁ EM CIMA! VAMOS LOGO, MICKEY!

MAS...
HEIN? DESAPARECEU?!
HUM...

VAMOS VER NA CASA DELE!

NÃO!

O Chico foi raptado!

MAS QUEM PODERIA...
VEJA! UMA PISTA!

O CACHIMBO DELE! OS CARAS PASSARAM POR AQUI!

E SEGUIRAM POR AQUELE CAMINHO!
DEPRESSA! MEU AMIGO ESTÁ EM PERIGO!

ESTAMOS NA TRILHA CERTA! MAIS UMA PISTA!

SUA TABAQUEIRA! AS INICIAIS SÃO DE FRANCISCO CARMELO ALCAÇUZ, O CHICO!
HUM...

SERÁ QUE ATRAVESSARAM O RIO?
EI! ALGO BRILHA ALI!

OS ÓCULOS DELE! ESTAMOS NO CAMINHO CERTO!
HUM!

NÃO ACHA ESQUISITO TODOS ESSES OBJETOS ESTAREM JOGADOS ASSIM? PARECE A LENDA DO PEQUENO POLEGAR!

QUE NADA! O CHICO É QUE DEIXOU PRA MOSTRAR O LUGAR!
TALVEZ, MAS...

O SEU RELÓGIO! ESTAMOS PERTO!

A TRILHA TERMINA NA ENTRADA DESSA VELHA MINA!

CHICO ALCAÇUZ! ACHAMOS!
FUJA, INDIANA! É UMA ARMADILHA!

ROMBLE
¿GLUP!?

UNGH! UMA ROCHA ENORME FECHOU A ENTRADA! AGORA TAMBÉM ESTAMOS PRESOS!

AH, AH! EU PEGUEI VOCÊ, ARQUEÓLOGO BOBOCA!
É A VOZ DO DR. KRANZ!
ESSA NÃO!

EU SABIA QUE VOCÊ VIRIA POR CAUSA DA SUA PAIXÃO PELAS BALAS DE ALCAÇUZ! VAI LEVAR DEZ DIAS PRA SAIR DAÍ...

É O TEMPO DA ÁGUA ENCHER O RESERVATÓRIO QUE ESTÁ SOBRE SUAS CABEÇAS! AH, AH, AH!

SÓ ENTÃO O SEU PESO FARÁ LEVANTAR A ROCHA QUE FECHA A ENTRADA!
PLINC
MAS ESTÁ TODO FURADO!

ACERTOU! AGORA VOU PRA PATÓPOLIS PEGAR SEUS PAPÉIS!

ADEUS, BOBOCAS! AH... NÃO TEM OUTRA SAÍDA! O SEGREDO DOS TOMATES GIGANTES SERÁ DESCOBERTO POR MIM! AH, AH!

É O NOSSO FIM MESMO! ACABOU!
HUM... TOMATES GIGANTES?
É ISSO QUE ESTÁ PESQUISANDO?
ER... EU EXPLICO DEPOIS! AGORA TEMOS QUE SAIR DAQUI!
E DEPRESSA! ESSE BANDIDO NÃO PODE ROUBAR O MEU TRABALHO, NÃO!
AI... NÃO CONSIGO PENSAR EM NADA SEM AS BALINHAS DE ALCAÇUZ! HUNF!
NÃO SEJA POR ISSO... TOME! TINHA UMAS NO BOLSO!
¿CHLEP!? ÓBA! NEM ACREDITO!
¿NHAM!? AH, QUE SAUDADES DESTAS BALINHAS! ATÉ JÁ TIVE UMA IDEIA!
CRUNCH!

VAMOS ALUGAR UMA ESCAVADEIRA E TIRAR A ROCHA!
AI! ESSA FOI DEMAIS!
PAF
EI! TIVE UMA IDEIA! É ISSO!
PLEC
NO LUGAR DA ÁGUA, VAMOS ENCHER O RESERVATÓRIO DE PEDRAS!
PLINC
FÁCIL... É SÓ TIRAR AQUELA MADEIRA ALI!
LEGAL! VAMOS PEGAR AS FERRAMENTAS!
CRRR
VAI... MAIS UM POUQUINHO E...
CRAASHH
AAIIIIII!

NOSSA! CAIU TUDO!
E-ERA ISTO O QUE VOCÊ QUERIA, MICKEY?

NÃO, MAS VALEU! O RESERVATÓRIO SE ENCHEU E ERGUEU A ROCHA! VEJA!

BOA! VAMOS VOLTAR CORRENDO PRA ALCANÇAR O KRANZ!

LOGO...
ESSA NÃO... O INDIANA ESTAVA COM A MAIOR PRESSA E SUMIU!

PUF! DESCULPE A DEMORA!
M-MAS O QUE É ISSO AÍ?

UM ESTOQUE DE BALAS PRA UM ANO! NÃO FICO MAIS SEM ELAS, NÃO!

VAI, AGORA FALE... QUE PESQUISAS SÃO ESSAS QUE O SEU RIVAL TANTO QUER?
BEM, TUDO COMEÇOU...
VLAP
VLAP

...TEMPOS ATRÁS, NO MUSEU ARQUEOLÓGICO DA CIDADE DO MÉXICO!

EU ESTAVA LÁ PROCURANDO ALGUMA COISA DE VALOR NAS LOJAS QUE VENDIAM ARTESANATO...

"...QUANDO ACHEI UM ESTRANHO PEDAÇO DE VASO..."
P-PUXA!
"HAVIA FIGURAS DE HOMENS AJOELHADOS DIANTE DE UM TRECO ESQUISITO..."
"CURIOSO, EU FUI ATRÁS E ACABEI ACHANDO O PEDAÇO QUE FALTAVA..."
¿GLUP!? NÃO ACREDITO!
"PARECIA UM TOMATE GIGANTE!"
TALVEZ UM DEUS LOCAL!
É... MAS OUÇA O RESTO!
O VASO VINHA DE UMA PARTE DESÉRTICA QUE, UM DIA, FOI HABITADA PELOS ÍNDIOS KET-CHUP, FAMOSOS COMO PRODUTORES DE MOLHO DE TOMATE!
¿GLUP!?
VLAP

"OS MEXICANOS ADORAVAM ESSE MOLHO! SÓ QUE NUNCA NINGUÉM DESCOBRIU COMO OS ÍNDIOS PLANTAVAM TOMATES NUMA TERRA SECA ASSIM..."
DEPOIS DE UM TERREMOTO, OS KET-CHUP SE FORAM... E, COM ELES, O MISTÉRIO DOS TOMATES!
AH! ERA POR ISSO QUE ADORAVAM UM DEUS TOMATE?
SIM! E ACHO QUE ELES TINHAM UM LUGAR SECRETO ONDE PLANTAVAM OS TOMATES GIGANTES!
FALEI SOBRE ISSO COM A MOLHO & FOGO E ELES PAGARAM MINHAS PESQUISAS!
CLARO! IMAGINE SÓ UM TOMATE DE CEM QUILOS!
MAS VOCÊ NÃO TEM CERTEZA DE NADA, TEM?
TENHO, SIM! AH! CHEGAMOS A PATÓPOLIS!
BROO. OAR-R

CONTO O RESTO DEPOIS! AGORA VAMOS VER O PATETA!
DEIXOU OS PAPÉIS COM ELE?
DEIXEI! JÁ PENSOU SE O KRANZ DESCOBRE?
OI, PATETA! TUDO BEM POR AQUI?
?
ER... ALGUÉM PROCUROU VOCÊ?
SÓ UM ENCANADOR! O CARA ERA MUITO LEGAL, SABE?
A-ARGH! ESSA NÃO!

O KRANZ SE DISFARÇOU DE ENCANADOR PRA ROUBAR OS PAPÉIS E O MAPA!
QUE MAPA?
DO JONAS GRANDÃO! VIM PRA PATÓPOLIS OLHAR OS DIÁRIOS DELE NA BIBLIOTECA DA CIDADE! JONAS VIAJAVA MUITO! ERA UM GRANDE EXPLORADOR...
"...E CONTA QUE, UM DIA, PERDEU A DIREÇÃO E FICOU SEM ÁGUA E COMIDA NO DESERTO!"
"LOGO VEIO UMA TEMPESTADE DE AREIA..."
SWOO-O
"...E ELE CAIU! MAS, ANTES DE DESMAIAR, VIU UM MONTE EM FORMA DE CONE QUE ERA MUITO ESQUISITO!"

"QUANDO ACORDOU, JONAS NEM ACREDITOU... ELE ESTAVA NUM VALE LUMINOSO CORTADO POR UM RIO!"

"ELE TINHA SIDO SALVO POR UM VELHO ÍNDIO QUE DIZIA SER O ÚLTIMO DO VALE DOS KET-CHUP!"

NÃO ERA UM SONHO, NÃO?

PERAÍ... NÃO ACABEI!

"OLHANDO AO REDOR, JONAS VIU UM CAMPO ONDE CRESCIAM TOMATES GIGANTES..."

"...E ENTÃO PERCEBEU QUE NO VALE BRILHAVAM NÃO UM, MAS SETE SÓIS!"

"QUANDO SE RECUPEROU, O VELHO LEVOU JONAS EMBORA POR UMA ROCHA E PEDIU QUE ELE GUARDASSE SEGREDO..."

"...MAS O GRANDÃO DESENHOU UM MAPA DO LUGAR!"

SÓ QUE NUNCA FALOU PRA NINGUÉM E NUNCA MAIS VOLTOU LÁ!

E É ESSE O MAPA QUE ESTÁ COM O KRANZ?

É! GRUNF!

PRECISAMOS IR ATRÁS DELE... E JÁ!

MAS COMO? SEM O...

:TSC!: EU TENHO BOA MEMÓRIA! GRAVEI TODO O MAPA NA CABEÇA!
PRO AEROPORTO! ACELERE AÍ, PATETA!
E LÁ VÃO ELES...
Ô! TODA COMPANHIA DE MOLHO DE TOMATE DARIA UMA FORTUNA PELO MEU SEGREDO!
KRANZ TRABALHA PRA CONCORRÊNCIA?
PEN. DA CALIFÓRNIA
MÉXICO
FLÓRIDA
ENQUANTO ISSO, MAIS À FRENTE...
EH, EH! ENGANEI AQUELE IDIOTA!
BROM-BROM
O MAPA É MEU! E JÁ ESTOU PERTO DA VILA MUAR E DE SANTA ROSÁLIA!

AH! QUE SORTE! A VILA! VOU DESCER AQUI!
AGORA TENHO QUE COMPRAR COMIDA E ACHAR UM MEIO DE TRANSPORTE!
EI! ONDE POSSO ALUGAR UM JIPE?
:TSC!:
UM CAVALO? UM BURRO?
:TSC! TSC!:
UMA MULA?
VENHA COMIGO, FORASTEIRO!

SÓ TEMOS *CABRONES* AQUI! ELES NÃO BEBEM ÁGUA NUNCA!
HÃ?

ADELINO CUSTA 20 MANGOS POR DIA... E *CINCO E MEIA*, 1! QUAL ESCOLHE?
MUNCH

FICO COM O SEGUNDO! É ATÉ MAIS FORTE E BARATO!
PELO *CINCO E MEIA*, QUERO A GRANA JÁ!

TOME! VOU ALUGAR POR DEZ DIAS!
TUDO BEM! PODE LEVAR!

QUE BOBÃO!
ONDE ACHO COMIDA?
NA *POUSADA* TEM TUDO!

ASSIM...
HUNF! *FEIJÃO* E *TORTILHAS*! BAH!

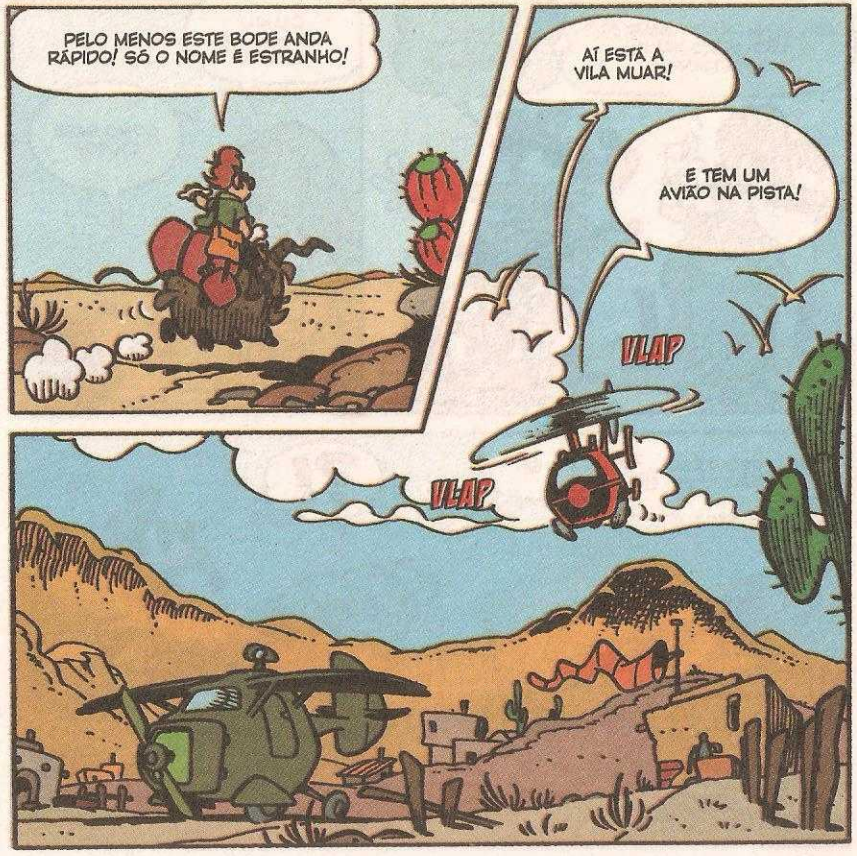
PELO MENOS ESTE BODE ANDA RÁPIDO! SÓ O NOME É ESTRANHO!
AÍ ESTÁ A VILA MUAR!
E TEM UM AVIÃO NA PISTA!
VLAP
VLAP

GRUNF! ATÉ JÁ SEI QUEM É O DONO DELE!
NÃO TEMOS UM MINUTO A PERDER!

SIM, SENHOR! O FORASTEIRO PÃO-DURO PARTIU ESTA MANHÃ!
HEIN? UM DIA DE VANTAGEM?

CALMA! ELE NÃO VAI LONGE!
COMO SABE DISSO?

DIZ O PROVÉRBIO... "O BARATO SAI CARO"! EH, EH!
?!

N/SSO...
ACHO MELHOR ACAMPAR!

SÃO 5 E MEIA DA TARDE E AQUI ANOITECE RÁPIDO...

888!

EI! PARE AÍ! CINCO E MEIA, VOLTE AQUI!
BROMP BROMP

UNGH! É POR ISSO QUE ELE TEM ESSE NOME! ÀS 5 E MEIA, ELE VOLTA PRA CASA!
GRRR! E EU PAGUEI ADIANTADO! QUE ÓDIO!

MAS NÃO VOU DESISTIR! O MAPA ESTÁ AQUI!
VOU ACHAR ÁGUA E COMIDA AMANHÃ NO VALE DOS KET-CHUP! O DESERTO NÃO ME ASSUSTA!

MAS O SOL É MUITO FORTE E...
¿GASP!? QUE SEDE!

NÃO AGUENTO MAIS! EI!... VOZES!

¿GLUP!? INDIANA PATETA É SEU AMIGO!

CHEGARAM ANTES DO QUE EU PENSAVA! E AGORA?

HUM... ELES TÊM ÁGUA E COMIDA! ESTÁ PRA MIM! EH, EH!

O MALVADO DOUTOR KRANZ PARECE DECIDIDO A TUDO! CONSEGUIRÁ SURPREENDER OS NOSSOS HERÓIS? E QUEM ACHARÁ O SEGREDO DOS TOMATES GIGANTES? É O QUE SABEREMOS LOGO A SEGUIR!
FIM DA PARTE UM

INDIANA PATETA e o Vale dos Fsóis

EU SOU UMA BÚSSOLA VIVA, MICKEY! O VALE DOS KET-CHUP FICA NA DIREÇÃO DO SOL...
...E NÓS ESTAMOS INDO NA DIREÇÃO LESTE-OESTE!
SERÁ?

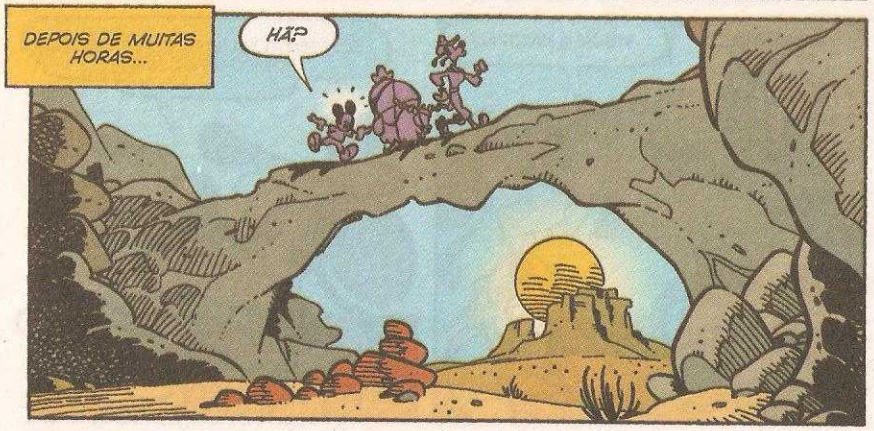
DEPOIS DE MUITAS HORAS...
HÃ?

INDIANA, JÁ PASSAMOS POR AQUI!
O QUÊ?
DÁ UMA OLHADA NAQUELE SINAL! LEMBROU?
A-ARGH!

AI, NÃO... ANDAMOS EM CÍRCULO O DIA TODO!
BÚSSOLA VIVA E BOA MEMÓRIA! BAH!
BEM, JÁ É TARDE! É MELHOR ACAMPARMOS!

PEGUE O FEIJÃO E AS TORTILHAS... EU ACENDO O FOGO!
GLUP! NÃO ENTENDO COMO FUI ERRAR!

COM ISSO, KRANZ GANHOU MAIS UM DIA DE DIANTEIRA E...
?

TERMINADO O JANTAR...
COMO É, INDIANA? NÃO VAI DORMIR?
JÁ, JÁ!

AONDE VOCÊ FOI?
FAZER UMAS COISINHAS!

À NOITE, NO DESERTO, APARECEM MUITOS GATOS SELVAGENS!

É VERDADE...
ZZ-Z
IAAUUU!
CLAC

ORA, ORA... QUE ANIMAL MAIS ESTRANHO! IAC!
GRRR!
O DR. KRANZ!

ALÉM DO MAPA, TAMBÉM QUERIA ROUBAR NOSSA COMIDA, NÉ?
GRUNF!

VOCÊ NÃO SABE DE NADA, INDIANA! ESSA DESCOBERTA VAI SER MINHA!
AH, É?

O QUE ACHA DISTO?
PUM
PAF
IAUU!
PENG
SOC
GROK

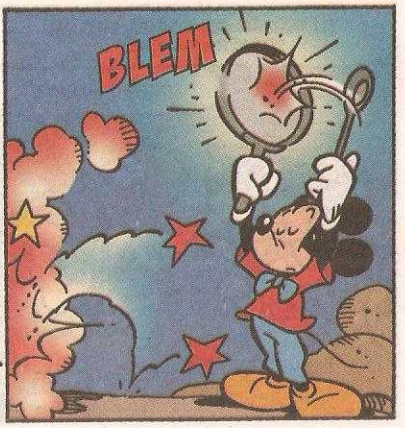
BLEM

VOCÊS DOIS, PAREM DE BRIGAR! NÃO ACHAM MELHOR FAZER UM *ACORDO?*
ACORDO?

SIM! KRANZ TEM O MAPA E NÓS, ÁGUA E COMIDA! QUE TAL UNIR FORÇAS E SEGUIR JUNTOS?

HUM... CONCORDO EM NOME DA SED... DA CIÊNCIA!

EU TAMBÉM CONCORDO, MAS, NA PRIMEIRA MANCADA...
DIGO O MESMO!
PLOCH

LARGUE ESSA ÁGUA!
COMEÇOU!
VAI ENCARAR?
PAM
SOC

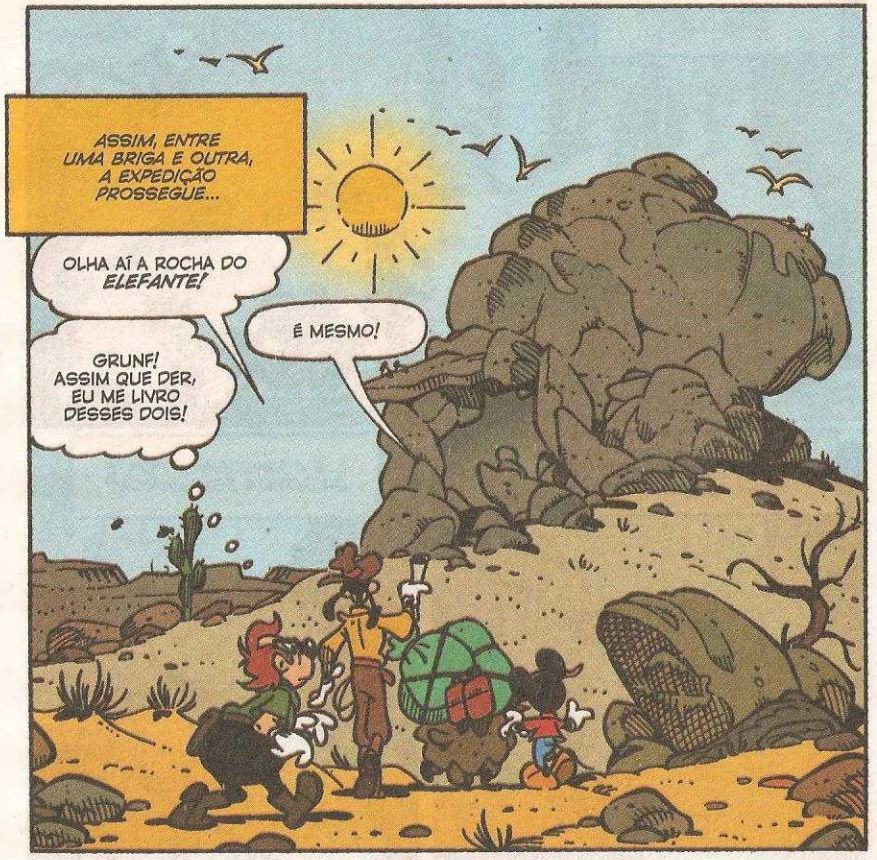
ASSIM, ENTRE UMA BRIGA E OUTRA, A EXPEDIÇÃO PROSSEGUE...
OLHA AÍ A ROCHA DO *ELEFANTE!*
É MESMO!
GRUNF! ASSIM QUE DER, EU ME LIVRO DESSES DOIS!

DE ACORDO COM O MAPA, DEVEMOS CONTINUAR RUMO A OESTE...

...E SUBIR UMA CADEIA DE MONTANHAS, ATÉ O...
VALE DO BURRO CANSADO
SERRA
ROCHA DO ELEFANTE

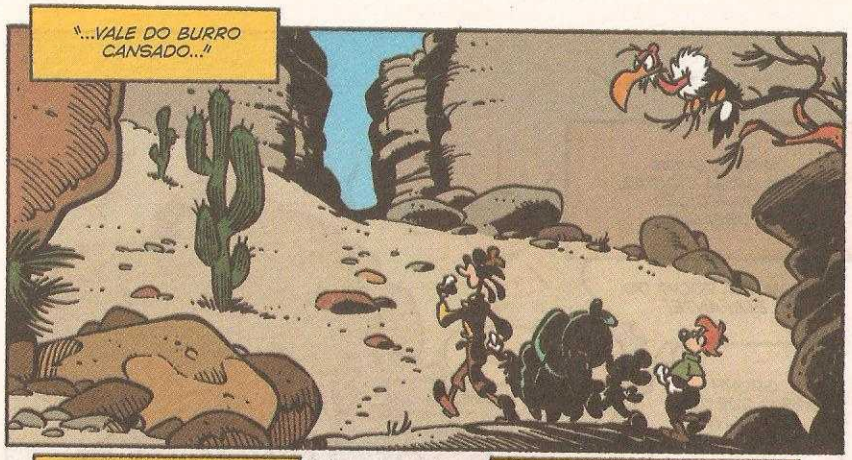
"...VALE DO BURRO CANSADO..."

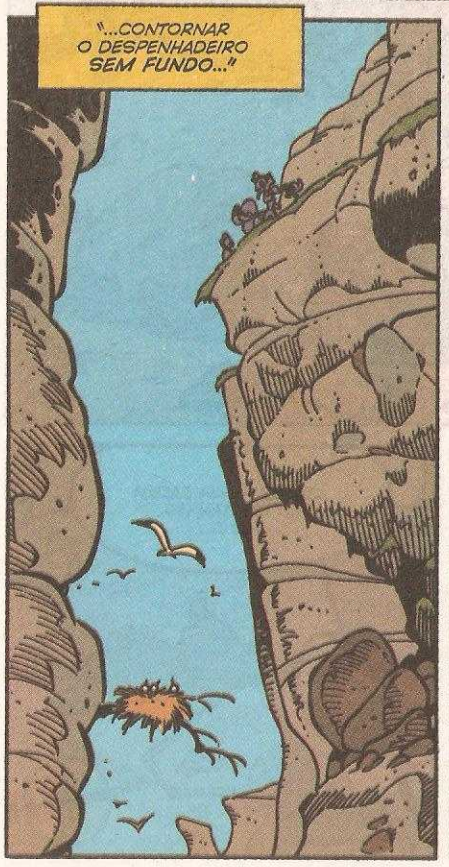
"...CONTORNAR O DESPENHADEIRO SEM FUNDO..."

"...E ATRAVESSAR A PONTE DA ÚLTIMA ESPERANÇA!"
¡GLUP!¿
VEJAM SÓ!

VAI VER, NO TEMPO DO JONAS, ERA MESMO UMA PONTE, MAS AGORA...
O BODE PASSOU NUMA BOA!

E NÓS? QUEM VAI PRIMEIRO?

EU! JÁ FUI EQUILIBRISTA DE CIRCO!
?

AI! JÁ ESTOU ARREPENDIDO DESSA MENTIRA, MAS...

CONSEGUI! E AGORA... EH, EH!
CREC

ELE NOS ENGANOU!
FALEI QUE ESSA DESCOBERTA É *MINHA*, INDIANA!

VOCÊ CONFIA DEMAIS NOS OUTROS! EU DISSE QUE KRANZ ERA UM ABUTRE!
MAS NÓS SOMOS *FALCÕES!* AH!

INDIANA PATETA NÃO SE DEIXA ENGANAR, NÃO!
FIUW

AGARRE-SE EM MIM! FORÇA!
¿GLUP!?

IUPI!!! MELHOR DO QUE TARZÃ!

PLEC
HÃ?

UGH!
BONC

UI... ACHO QUE PRECISO EXAMINAR MELHOR O MEU EQUIPAMENTO, NÉ?

MAIS TARDE...
EU SOU DEMAIS... ATÉ PAGARIA 1 PATACA PRA VER A CARA DELES!

¡AAUUUU!

CONK

IREMOS JUNTOS, MAS, DESTA VEZ, DO MEU JEITO!
¿GLUP!?

GRUNF!

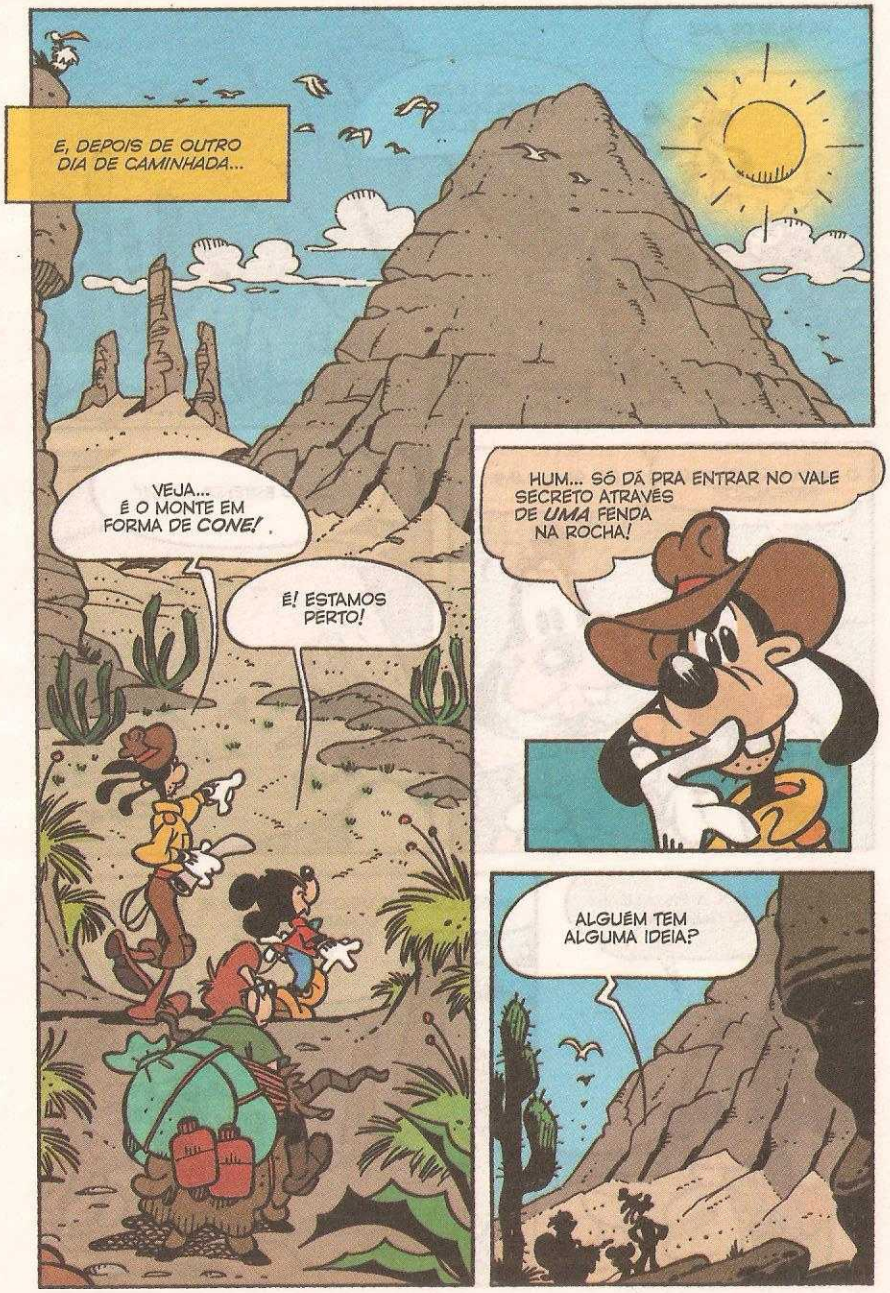
E, DEPOIS DE OUTRO DIA DE CAMINHADA...
VEJA... É O MONTE EM FORMA DE CONE!
É! ESTAMOS PERTO!
HUM... SÓ DÁ PRA ENTRAR NO VALE SECRETO ATRAVÉS DE UMA FENDA NA ROCHA!
ALGUÉM TEM ALGUMA IDEIA?

HÁ MAIS DE *MIL* FENDAS!
VAMOS LEVAR MESES PRA VER TODAS ELAS!

O MAPA NÃO DÁ UMA INDICAÇÃO?
DÁ, SIM... MAS...

...NÃO ENTENDI *NADA!*
TRÊS IRMÃS
MONTE CONE

HUM... O SOL A PIQUE E UM OLHO QUE MIRA...

JÁ ENTENDI! AO MEIO-DIA, DEVEMOS OLHAR O MONTE DAQUELAS TRÊS ROCHAS!
É ESSA A INDICAÇÃO?

CLARO! EI! FALTAM SÓ DEZ MINUTOS!

TEM CERTEZA DISSO, MICKEY?
CORRA! LOGO SABEREMOS!

MAS...
FAZ UMA HORA QUE ESTAMOS AQUI E NADA!
MAS EU TINHA CERTEZA...

GASP! É PENA DESISTIR DE TUDO AGORA!

QUE TAL OLHAR AS FENDAS UMA A UMA?
LEVARIA MUITO TEMPO E TEMOS POUCA COMIDA!

SIM, MAS, SE TIVERMOS SORTE...
ESQUEÇA! NÃO DÁ PRA ARRISCAR NO DESERTO, NÃO...
EI, MICKEY! VEJA AQUILO!
O QUE É?

UM SINAL LUMINOSO!
UAU! É A INDICAÇÃO PELA QUAL ESPERÁVAMOS!

MAS É 1 HORA! AH! BANQUEI O BOBO!
POR QUÊ?
NO TEMPO DO JONAS, NÃO TINHA O HORÁRIO DE VERÃO, QUANDO ADIANTAMOS OS RELÓGIOS UMA HORA!

OLHA SÓ, O JONAS COLOCOU UM ESPELHO ENTRE AS ROCHAS PRA REFLETIR OS RAIOS DO SOL AO MEIO-DIA EM PONTO!
GENIAL!

NÃO É ESPELHO, NÃO... É UMA PEDRA VITRIFICADA!
E TEM EM TODA PARTE!

DESENHOS NA ROCHA! LEGAL!
AQUI, ANTES, DEVIA SER UM CORREDOR LARGO, MAS OS TERREMOTOS FECHARAM TUDO!

VAMOS! A PASSAGEM É ESTREITA, MAS VAI DAR!

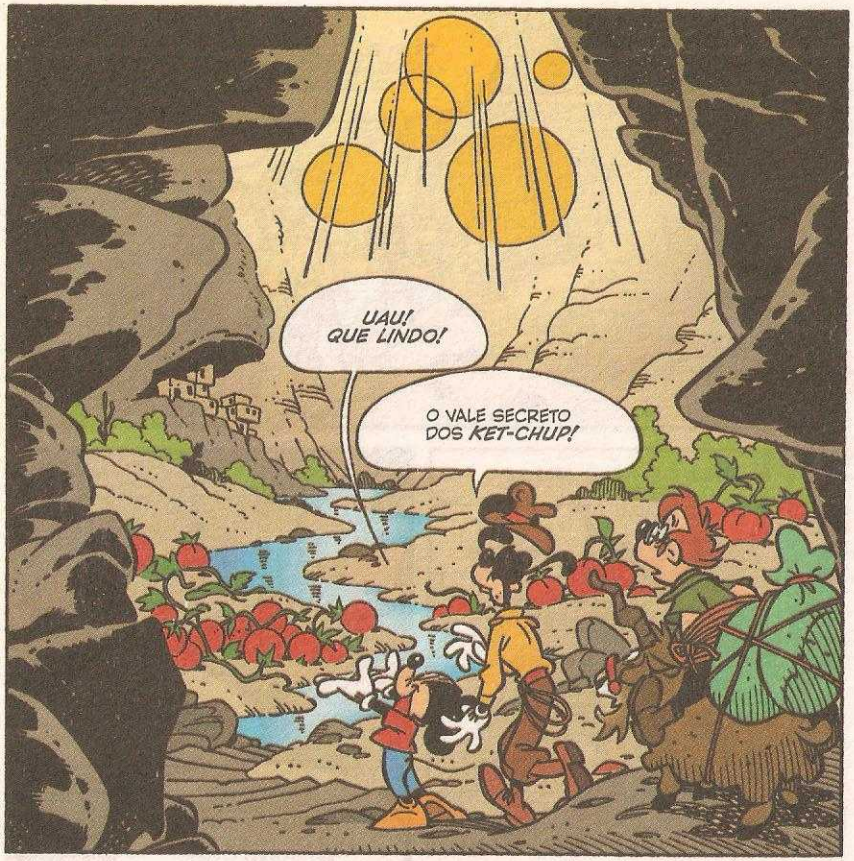
UAU! QUE LINDO!
O VALE SECRETO DOS KET-CHUP!

E OLHA SÓ OS TOMATES! ATÉ PARECEM MATO!
CLARO! NINGUÉM CUIDA DELES HÁ MUITOS ANOS!

¿NHAM!? SABOROSOS E SUCULENTOS! O PESSOAL DA MOLHO & FOGO VAI ADORAR!

ESTAMOS NUM VULCÃO EXTINTO! O TERRENO TEM MUITO MINERAL FERTILIZANTE E ÁGUA À VONTADE!

QUE LUZ FORTE! DE ONDE ELA VEM?
DOS SETE SÓIS MENCIONADOS NO DIÁRIO DE JONAS!
SABE DE UMA COISA? ESTE VALE É UMA ENORME ESTUFA PRAS PLANTAS! E OS KET-CHUP CONSEGUIRAM PRODUZIR ESSES TOMATÕES!

ELES ERAM UM POVO DE AGRICULTORES! VEJA SÓ O SISTEMA DE IRRIGAÇÃO COM ECLUSAS!
HUM... MAS EU GOSTARIA DE DESCOBRIR O MISTÉRIO DESSA LUZ!
DEIXA COMIGO!

VI OS ESQUIMÓS FAZENDO ISTO! ELES SABEM COMO SE PROTEGER DO REFLEXO DA LUZ!
ASSIM PODEMOS VER DIREITO E... GLUP!
O QUE FOI?

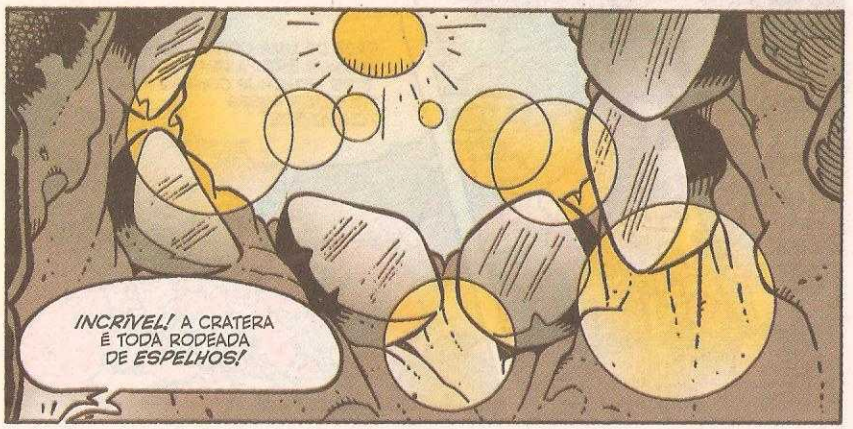
INCRÍVEL! A CRATERA É TODA RODEADA DE ESPELHOS!

AH! SÃO PEDRAS DE SILÍCIO! VAI VER, A LAVA INCANDESCENTE VITRIFICOU QUANDO O VULCÃO AINDA ERA ATIVO!

E AGORA REFLETE A LUZ DO SOL PRA DENTRO, MULTIPLICANDO OS RAIOS!

LÁ EM CIMA, ESTÃO AS RUÍNAS DA CIDADE ONDE VIVIAM OS KET-CHUP!
SÃO TAMBÉM RUÍNAS ARQUEOLÓGICAS!

VAMOS LÁ! ACHO QUE É UM BOM LUGAR PRA ACAMPAR!

PUXA! SÓ CACOS DE LOUÇA SEM INTERESSE!
TUDO BEM!

A VERDADEIRA HERANÇA DOS KET-CHUP É ESTE VALE MARAVILHOSO, COM SEUS TOMATES, QUE AGORA TODOS VÃO PODER CONHECER!

DURANTE A NOITE...
ZZ-Z

AH! CONSEGUI ME SOLTAR!

PSSST! VAMOS DEVAGAR, AMIGO!

PRECISO DAR O FORA LOGO, MAS...

ESTA ECLUSA ME DEU UMA BOA IDEIA!
CREC

EM POUCAS HORAS, O VALE VAI ESTAR INUNDADO E SÓ EU SABEREI O SEGREDO! EH, EH!

NA MANHÃ SEGUINTE...
GLUP!
ACORDE, INDIANA!

IAU!
ESTAMOS CERCADOS PELA ÁGUA!
QUE DESASTRE! A PLANTAÇÃO FOI TODA INUNDADA!
E O KRANZ DESAPARECEU! A ENCHENTE FOI OBRA DELE!

É TARDE DEMAIS PRA FECHAR A ÁGUA! O JEITO É DAR O FORA DAQUI!
A SAÍDA É DAQUELE LADO!
PLOCH
PLOCH
SWOOSH-HH
GLUP!¢ A ÁGUA INUNDOU A FENDA!
VAMOS MERGULHAR! É O JEITO!
PLONF
A CORRENTE DEVE NOS LEVAR PRA FORA!

GLUB!¢
GASP!¢
SQUOSC-H
QUE VOO! MAS ESTOU INTEIRO!
EI! CADÊ O INDIANA?
AQUI EM CIMA! AI!

A MINHA ATERRISSAGEM FOI UM TANTO ESPINHOSA!
?
O PILANTRA DO KRANZ VAI PAGAR POR ISSO TAMBÉM... UI!
CALMA!
É UMA PENA! A LENDA DO VALE SECRETO VAI CONTINUAR SENDO LENDA!
LEVANDO ÁGUA, ELES TOMAM O CAMINHO DE VOLTA...
MAS, PELO MENOS, O DESVIO DO RIO SUBTERRÂNEO VAI SERVIR PRA DEIXAR A ZONA MENOS SECA!
EI! AQUELE LÁ...

PARE AÍ, SEU LADRÃOZINHO BARATO!
O QUE FOI?
ENQUANTO EU ESTAVA DISTRAÍDO, ELE COMEU AS SEMENTES DO TOMATE! A DESCOBERTA JÁ ERA!
PRA VOCÊ, TALVEZ! MAS EU GUARDEI ESTAS SEMENTES ONTEM E RECOLHI UM POUCO DE TERRA PRA PESQUISAR!
VOCÊ FOI O MAIOR, INDIANA!
COMO SEMPRE! EH, EH!
GRUNF!
PRR-R
ASSIM, GRAÇAS AO INDIANA PATETA, OS TOMATES GIGANTES INVADIRAM AS FEIRAS! TODOS COMERAM... E, COM O TEMPO, SURGIRAM ESTRANHAS MANCHAS AVERMELHADAS NAS PESSOAS! MAS ISSO É UMA OUTRA HISTÓRIA!
FIM

Walt Disney

CLUBE DOS HERÓIS

OS BONS ATÉ DEBAIXO D'ÁGUA!

EI, AMIGOS! CADÊ VOCÊS?

UMA REUNIÃO FOI CONVOCADA PELO CLUBE DOS HERÓIS E PARECE QUE O SUPERPATETA ESTÁ COM DIFICULDADES PARA ENCONTRAR A SEDE!

BONC!

HÃ...OLÁ, PESSOAL! ESTOU MUITO ATRASADO?

B860058-DB13/2

POR QUE VOCÊ NÃO USA A PORTA, COMO TODO MUNDO?

VESPA, AGORA ESTÃO TODOS PRESENTES!

ÓTIMO! PODEMOS COMEÇAR!

BONC!

MEMBROS DO CLUBE DOS HERÓIS, COISAS MUITO ESTRANHAS ESTÃO ACONTECENDO NO LITORAL DE PATÓPOLIS!

ALGUMA COISA NO MAR ESTÁ ASSUSTANDO AS BALEIAS! MUITAS ESTÃO ENCALHADAS POR TODA A COSTA LESTE!

E UMA MANCHA DE ÓLEO, DE ORIGEM DESCONHECIDA, ESTÁ POLUINDO TODAS AS NOSSAS PRAIAS...

IAC! IAC!

VAMOS NOS DIVIDIR EM TRÊS GRUPOS...

TRÊS? MAS SÃO DOIS OS PROBLEMAS!

UM GRUPO INVESTIGA A CAUSA, QUE DEVE SER UMA SÓ... E OS OUTROS DOIS, AS CONSEQUÊNCIAS!

UÉ! E QUEM VAI SALVAR AS BALEIAS?

VOCÊ, O SUPERPATO E A SUPERPATA!

BOA ESCOLHA!

A BORBOLETA E O MORCEGO VÃO AVERIGUAR A MANCHA DE ÓLEO!

NÃO ERA MELHOR EU IR SOZINHO?

O SUPERGIL E EU VAMOS PESQUISAR A ORIGEM DESSES ACIDENTES!

ÓTIMO! VAMOS LÁ!

AVANTE, SÓCIOS!
LEMBREM-ME NA PRÓXIMA REUNIÃO DE ESCOLHER UM GRITO DE GUERRA MELHORZINHO!

ASSIM...
POXA! QUANTAS BALEIAS!
PRECISAMOS SER RÁPIDOS!

EU SEI UM JEITO DE FAZER AS BALEIAS VOLTAREM PRA ÁGUA RAPIDINHO! OBSERVEM!
?
CLOMP! CLOMP!

ALGUÉM PODERIA ME ARRANJAR UMA PENA DE AVESTRUZ?
SERVE UM ESPANADOR?

SERVE... AFASTEM-SE!

É SÓ LEVANTAR A BARBATANA...

...E... CUTCH, CUTCH, CUTCH...

UOLF, GRINCH, BRUMB!*
*QUIÁ, QUIÁ, QUIÁ!

SUPERPATETA, FAÇA ALGUMA COISA!
SOCORRO!

SUPERPATO, VOCÊ ESTÁ BEM?
SIM! MAS VOU PRECISAR DE UMA BOA PASSADEIRA DE ROUPA!

TCHIBUF!
VOCÊ ESTÁ UM POUCO FORA DO PESO!

COM MAIS ESTAS, A PRAIA FICA LIMPA!

HÃ? ELAS VOLTARAM!

NÃO ADIANTA! LOGO DEPOIS QUE VOCÊ JOGA, ELAS VOLTAM PRA PRAIA!
SERÁ QUE AS OUTRAS TURMAS ESTÃO COM MAIS SORTE?
NÃO SEI, NÃO, MORCEGO! ESSE TIRA-MANCHAS É BOM, MAS SÓ USEI EM ROUPAS!
VAI POR MIM! O PARDAL REFORÇOU A FÓRMULA!
O ÓLEO VAI FUGIR DISTO COMO O DRÁCULA FOGE DA CRUZ! VEJA!
DEU CERTO! DEU CERTO!
MAIS OU MENOS, NÉ? ELE NÃO ELIMINA O ÓLEO! SÓ REPELE!
MORCEGO, O QUE VAI FAZER?
VOU JOGAR O TIRA-MANCHAS NA PRAIA TODA!
NÃO FAÇA ISSO!
POR QUE NÃO?

POR ISSO!
GLUP!
PLOFT!
PERTO DALI...
ATÉ AGORA, NENHUMA PISTA DO VAZAMENTO DE ÓLEO!
E AS BALEIAS? NÃO TEM NADA QUE JUSTIFIQUE O COMPORTAMENTO DELAS!
ALGO DE MUITO GRAVE ESTÁ POR TRÁS DISSO!
MAS O QUÊ?
DROGA! TEM UM ZUMBIDO NOS MEUS OUVIDOS ME INCOMODANDO!
NOS MEUS TAMBÉM!
EI! ISSO TAMBÉM PODE ESTAR INCOMODANDO AS BALEIAS!
PODE SER! VAMOS AVERIGUAR!
VOU PROGRAMAR O COMPUTADOR PRA DETECTAR QUALQUER TIPO DE VIBRAÇÃO!
AHÁ! TEM UM FOCO A SUDOESTE!
VAMOS LÁ!

ESTÁ VINDO DESTA REGIÃO, MAS NÃO ESTOU VENDO NADA DE ERRADO!
NADA, A NÃO SER ESSE DUTO ACABAR NAQUELA MONTANHA!

O QUÊ?
OLHA, VESPA!
UM SUBMARINO!
E, PELO JEITO, NÃO É AMISTOSO!

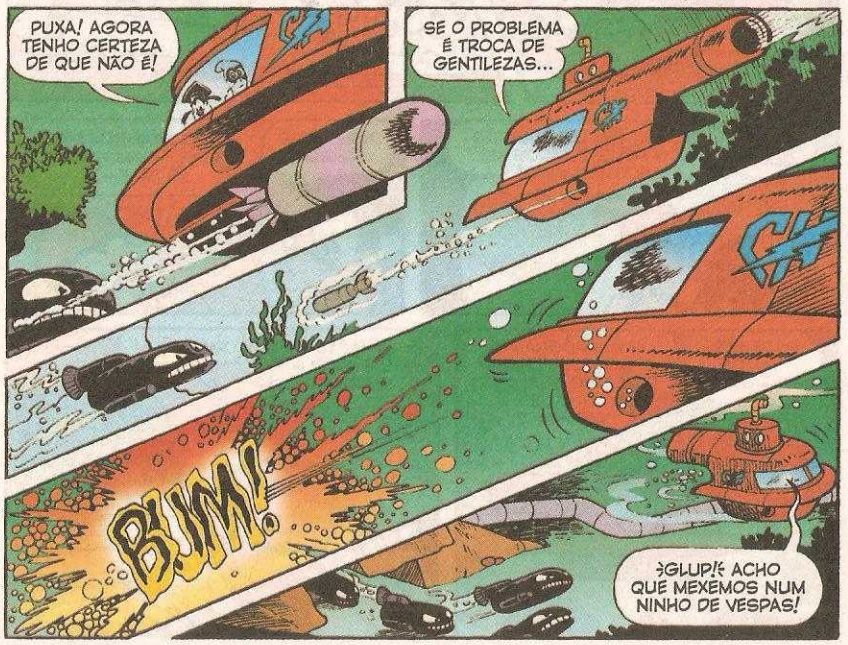
PUXA! AGORA TENHO CERTEZA DE QUE NÃO É!
SE O PROBLEMA É TROCA DE GENTILEZAS...
B.UM!
¡GLUP!¿ ACHO QUE MEXEMOS NUM NINHO DE VESPAS!

TENTE DESCOBRIR O QUE TEM DENTRO DA MONTANHA, ENQUANTO EU CUIDO DAS VESPAS, VESPA!
TOME CUIDADO!

BANG!
CLANG!
TUM!
A PORTA ESTÁ SE FECHANDO! DETESTO ENTRAR ONDE NÃO SOU CONVIDADO, MAS...
ZUUP!

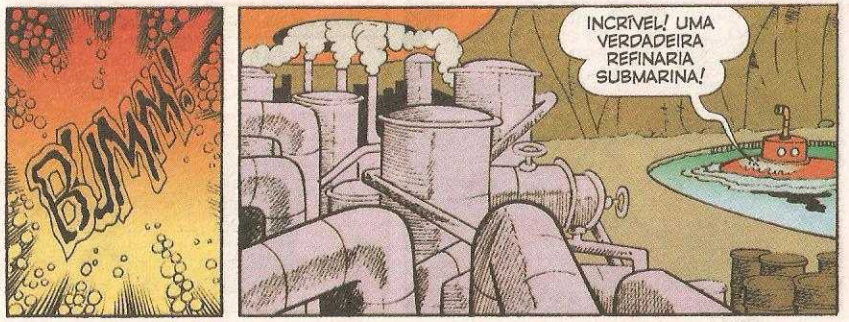
B.UM!
INCRÍVEL! UMA VERDADEIRA REFINARIA SUBMARINA!

UMA REFINARIA PARASITA! ROUBANDO E TRANSFORMANDO O PETRÓLEO! TUDO CLANDESTINAMENTE!
É ISSO AÍ, VESPA! SERIA UM PLANO PERFEITO, SE NÃO FOSSE PELO VAZAMENTO!
GAVIÃO?! EU DEVIA TER IMAGINADO!

FAZ MAIS DE UM ANO QUE VENHO DESVIANDO PETRÓLEO! JÁ ESTAVA MESMO PLANEJANDO UM NOVO GOLPE!
POIS SUA CARREIRA DE CRIMES CHEGOU AO FIM!
CHAU!!!
ERRADO, VESPA! A SUA CARREIRA DE COMBATE AO CRIME É QUE ACABOU... AH, AH, AH!
DR. ESTIGMA?! ENTÃO VOCÊS ESTÃO JUNTOS NISSO...

E AÍ...
ESSA BOMBA ESTÁ PROGRAMADA PRA DAQUI A DEZ MINUTOS!
ADEUS, VESPA!
ESTÃO FUGINDO POR OUTRA SAÍDA! TOMARA QUE O SUPERGIL VEJA OS DOIS!

MAS...
EH, EH!
PRONTO! VOU VER COMO O VESPA ESTÁ SE SAINDO!

ENQUANTO ISSO, NA PRAIA...
AS BALEIAS NÃO VÃO RESISTIR MUITO TEMPO FORA D'ÁGUA!
HUM... JÁ SEI O QUE FAZER!

AHHHHHHH...
SUPERPATETA, O QUE VAI FAZER? NÃO! ESPERE!

FUUUU!
SOCORRO!

EI! AQUELES ALI NÃO SÃO O DR. ESTIGMA E O PROF. GAVIÃO?
SÃO ELES, SIM!

DE VOLTA AO FUNDO DO MAR...
TIC! TAC!
VESPA, O QUE ACONTECEU?

ESTE BARULHO... É UMA BOMBA!
TIC! TAC!
VAI EXPLODIR EM UM MINUTO! VAMOS EMBORA DAQUI!

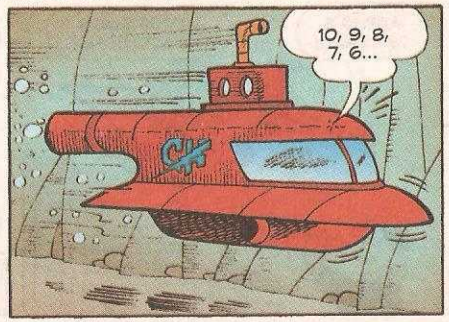
10, 9, 8, 7, 6...

...5, 4, 3, 2, 1... SEGURE-SE!

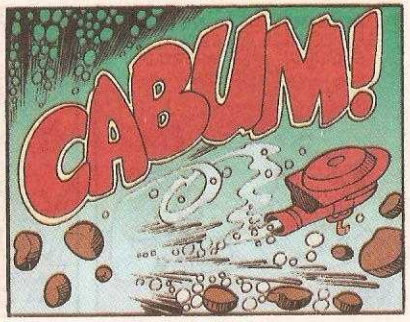
CABUM!

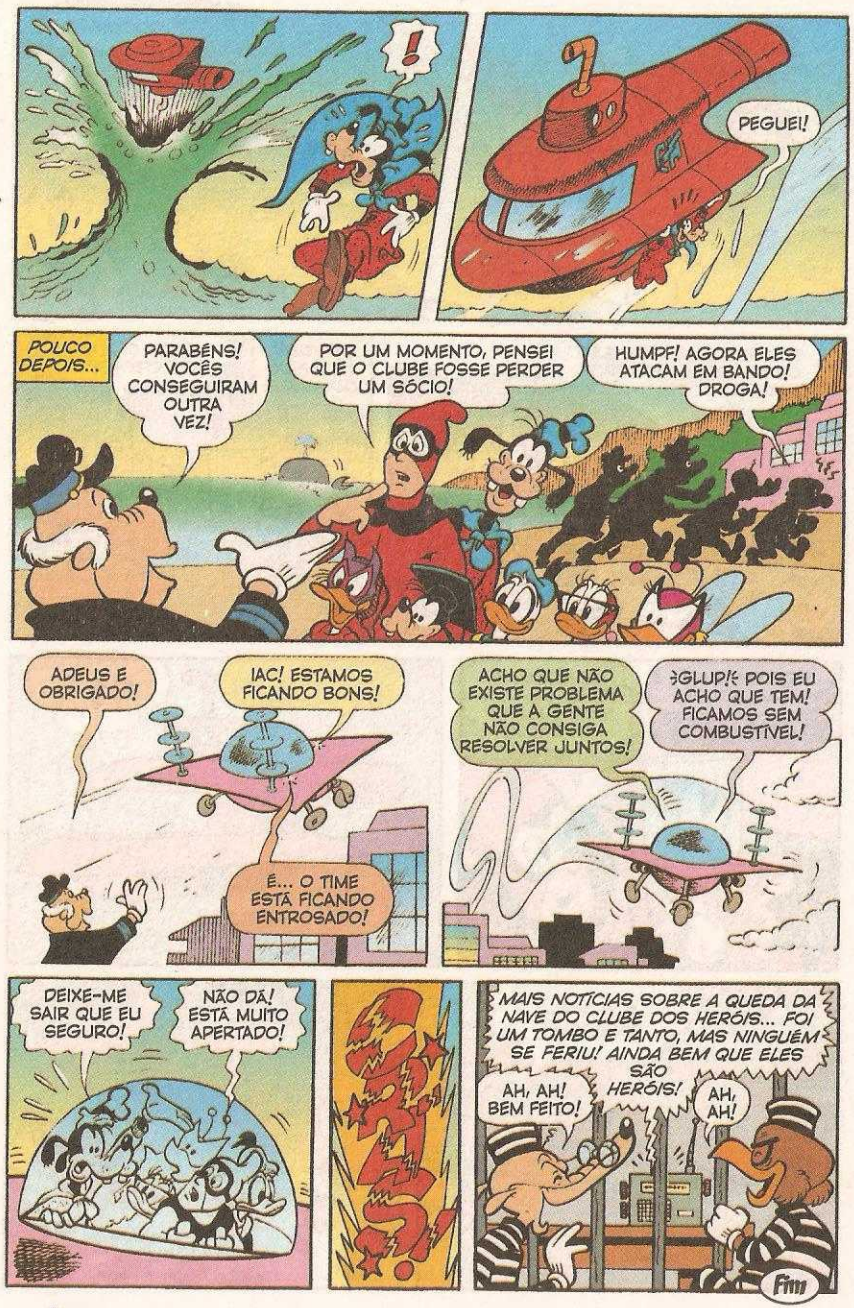

Walt Disney

MUSEU PATINHAS

TRÊS DIAS DEPOIS...
CHEGOU O GRANDE DIA! EXPOSIÇÃO PATINHAS MAC PATINHAS!
QUE HONRA! ESTÁ ANIMADO, TIO PATINHAS?
MUSEU DE PATÓPOLIS
NOVA EXPOSIÇÃO! A VIDA DE PATINHAS

ESTOU! AGORA TODOS VÃO ME CONHECER DE VERDADE!

A ENTRADA CUSTA 1 PATACA, SENHOR!
HÃ? SABE QUEM SOU EU?

É O SR. PATINHAS! MAS O CONTRATO DIZ QUE TODOS DEVEM PAGAR!
PRONTO! EU PAGO!

NÃO VOU PAGAR PRA VER MINHAS TRANQUEIRAS! DIGO, ARTEFATOS!

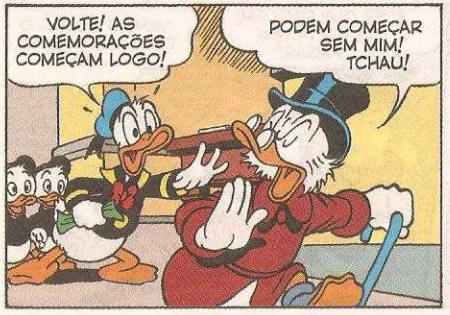
VOLTE! AS COMEMORAÇÕES COMEÇAM LOGO!
PODEM COMEÇAR SEM MIM! TCHAU!

VAMOS ATRÁS DELE, TIO DONALD?
NÃO, DEIXEM! ELE VAI VOLTAR! PODEM APOSTAR!

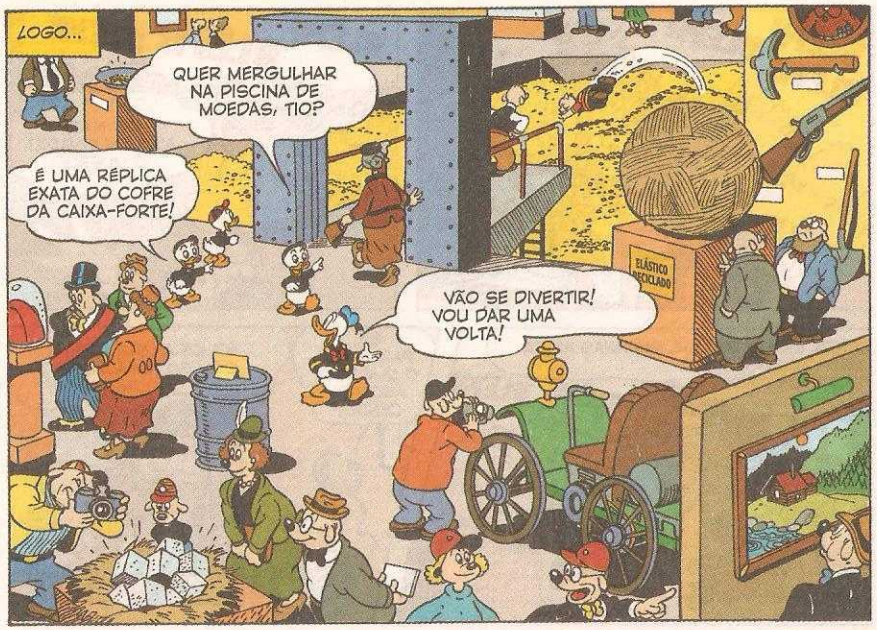
LOGO...
QUER MERGULHAR NA PISCINA DE MOEDAS, TIO?
É UMA RÉPLICA EXATA DO COFRE DA CAIXA-FORTE!
VÃO SE DIVERTIR! VOU DAR UMA VOLTA!
ELÁSTICO RECICLADO

AQUI DIZ QUE O TIO PATINHAS USOU CEM VEZES ESSE SAQUINHO DE CHÁ! EU ME LEMBRO DA VEZ 87! ECA!
SACO DE CHÁ RECICLADO

QUE BARULHO É ESSE? PARECE UM PICA-PAU!
TUC! TUC!

NÃO, É SÓ UM PATO MUQUIRANA!

O QUE É ISSO, TIO? PAGUE 1 PATACA!
POR QUÊ, SE POSSO ENTRAR DE GRAÇA?

BLÉM! BLÉM! BLÉM!
BLÉM! BLÉM! BLÉM!
OH, NÃO! ALGUÉM INVADIU O MUSEU!
AINDA BEM QUE O SR. PATINHAS AINDA NÃO CHEGOU! ELE IA FICAR FURIOSO!
BLÉM! BLÉM!
SR. PATINHAS? O QUE ESTÁ ACONTECENDO?
FOI IDEIA DELE INVADIR! SOU SÓ UM AJUDANTE INOCENTE!
INVADIR? MAS A ENTRADA É SÓ 1 PATACA!
É A EXPOSIÇÃO DA MINHA VIDA! POR QUE DEVO PAGAR?
O CONTRATO DIZ QUE TODOS DEVEM PAGAR! PRA FORA!
DROGA! EXPULSO DA MINHA PRÓPRIA EXPOSIÇÃO!
E EU QUE PAGUEI? PAGUE TAMBÉM!
NUNCA! VOU ENTRAR, NEM QUE LEVE O DIA TODO... OU SEMANAS... OU SEI LÁ!

DEZ MINUTOS DEPOIS...
CRIANÇAS ENTRAM DE GRAÇA! PODE IR, SENHORA!
ISSO NÃO É JUSTO!
OU TALVEZ SEJA JUSTO!
MENINOS, QUEREM GANHAR 15 CENTAVOS ME AJUDANDO A ENTRAR?
DESCULPE, TIO PATINHAS!
ESCOTEIROS MIRINS FAZEM UM VOTO SOLENE DE HONESTIDADE!
DROGA! PRECISO DE ALGUÉM SEM ESCRÚPULOS, HONRA, CÉREBRO...
COMO VAI INDO, TIO PATINHAS?
GASTÃO, MEU CAVALEIRO DE ARMADURA! ESTÁ OCUPADO?
VOU VER A EXPOSIÇÃO! GANHEI UM INGRESSO NO RESTAURANTE MEXICANO!
QUE TAL VER A EXIBIÇÃO E FATURAR 15 CENTAVOS?
O SENHOR SABE QUE 15 É MEU NÚMERO DE SORTE!
DEPOIS...
RESPIRAR É TRABALHO DURO PRA VOCÊ, FOLGADO!
ESTE TRABALHO DURO POR APENAS 15 CENTAVOS?

AQUI ESTÁ MEU INGRESSO, AMIGO!
CRIANÇAS SÃO DE GRAÇA! PODE ENTRAR!
ÓTIMO! ESTOU DENTRO!
GASTÃO! FAZ MAIS DE UM MÊS QUE NÃO VEJO VOCÊ!
QUE SURPRESA ENCONTRAR A SENHORA AQUI, VOVÓ!
ESTÁ DE BABÁ? QUERO VER O BEBÊ!
NÃO, ELE ESTÁ... HÁ... DORMINDO! E, ACREDITE... ELE ESTÁ PRECISANDO!
QUE NADA! SÓ PRECISA DO CARINHO DE UMA AVÓ!
:GLUP!:
AAAHHH!
PUXA! O QUE ACONTECEU?
É HORA DE TROCAR A FRALDA! ELA SEMPRE SE DESESPERA!
O BEBÊ! ELE É O...

AAAAHHHH!
SR. PATINHAS! SAIA JÁ DAÍ!
AAHH, DROGA!
TENTANDO ENTRAR DE GRAÇA DE NOVO? QUEM FOI QUE AJUDOU DESTA VEZ?
EU NÃO! TAMBÉM FUI ENGANADO!
ESSE BEBÊ ME DÁ ALERGIA!
VOU ALMOÇAR! O PATINHAS VAI TER QUE PAGAR SE QUISER ENTRAR!
SIM, SENHORA!
É FÁCIL PRA VOCÊ, QUE SEMPRE ENTRA DE GRAÇA!
MAS TEM OUTRO JEITO...
LOGO...
AI! UI!
OOHH!
MARGARIDA

NÃO DÁ PRA FICAR PARECIDO COM A AMANDA PATACOADA SEM DOR?
DESCULPE, TIO PATINHAS! ÀS VEZES, DÓI PRA FICAR BONITA!
VÁ DEVAGAR COM A SOBRANCELHA! SENÃO VAI ACENTUAR AS RUGAS!
ASSIM...
FICOU MUITO ELEGANTE, AMANDA!
BOM TRABALHO, MARGARIDA! DEVO 20 CENTAVOS PRA VOCÊ!
AGORA VOU ECONOMIZAR 1 PATACA!
BOA SORTE, AMANDA! NÃO SE ESQUEÇA DA BASE!
ENTÃO...
COMO FOI O ALMOÇO?
MUITO NUTRITIVO...
AMANDA!
ATÉ AGORA, TUDO BEM! SÓ MAIS UNS PASSOS E...
SERÁ QUE VAI ME PERDOAR UM DIA?
GASP!

QUE TAL UM BEIJO DE RECONCILIAÇÃO, QUERIDA?
POR FAVOR?
RICARDÃO PATÃO! O QUE FAZ AQUI?
AMANDA?
ESSA É SUA NOVA NAMORADA?
PARECE QUE É O SEU TIPO! BUÃÃÃÃ! IGUAL A MIIIMMM!
MAS, DOCINHO... NINGUÉM SE IGUALA A VOCÊ!
NEM MESMO BOLO COM CHANTILI?
ARGH! TODO ESSE AÇÚCAR ME ENJOOU! TCHAU, POMBINHOS!
E AGORA? PRECISO DE UMA IDEIA ORIGINAL...
PARDAL! QUE BOM ENCONTRAR VOCÊ!
DESCULPE MADAME, MAS EU A CONHEÇO?

SOU EU, NÃO ESTÁ VENDO? LEVE-ME PRA SUA OFICINA!
SIM, SENHORA! HÃ... SENHOR!
LOGO...
NÃO SEI, NÃO, SR. PATINHAS!
PROF. PARDAL
INVENTOS SOB ENCOMENDA

TELETRANSPORTAR O SENHOR PRO MUSEU É INVASÃO! E ISSO É CRIME!
BOBAGEM! NÃO VOU ROUBAR MINHAS PRÓPRIAS COISAS!

ESQUEÇA! VOU FALAR COM AQUELE INVENTOR DE GANSÓPOLIS! DIZEM QUE ELE...
HUMPF! SEGURE-SE QUE O TRANSPORTE VAI COMEÇAR!
VIVAAAA!

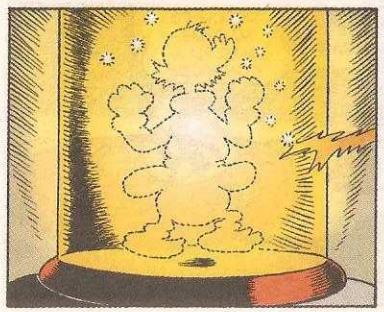

PATINHAS!

O QUE FAZ AQUI?
FOI UM MENINO MUITO, MUITO MAU?
GLUP! ESTOU NA CADEIA!
QUAC! É TUDO CULPA DO PARDAL!
SENTE E RELAXE! TEMOS CAMA E REFEIÇÃO DE GRAÇA! ATÉ PUDIM DE LEITE AOS DOMINGOS!

JURA? ADORO PUDIM DE LEITE, AINDA MAIS DE GRAÇA...
TALVEZ OUTRA HORA! PRECISO IR!
TEM CERTEZA? APROVEITE QUE ESTAMOS A PÃO E ÁGUA!

GUARDA! GUARDA! VENHA ME SOLTAR!

NÃO! SÓ QUANDO PAGAR A FIANÇA!
FIANÇA? GLUP! QUER DIZER... COM MEU DINHEIRO?
NUNCA! EU ME RECUSO A DAR UM CENTAVO SEQUER!
PENITENCIÁRIA DE PATÓPOLIS

UMA HORA DEPOIS...
PRONTO! SATISFEITO?
EI! COMO VOU CONTAR TODAS ESSAS MOEDAS?
UMA DE CADA VEZ! TCHAU!
DROGA! ESTOU FICANDO SEM IDEIAS! TALVEZ SEJA MELHOR PAGAR!
MUQUI-RANA!*
ELE PREFERE SER CHAMADO DE ECONÔMICO!*
*TRADUZIDO DA LÍNGUA DOS PÁSSAROS!
O QUE O CORNÉLIO PATUS FARIA? SE A ESTÁTUA FALASSE...
QUE MARAVILHA! É ISSO!
DEPOIS...
OUTRA DE SUAS INCRÍVEIS, LOUCAS E INOVADORAS IDEIAS?
QUIETO! NÃO PAGO 3 CENTAVOS PRA VOCÊ PENSAR!
O SENHOR É QUE DEVE FICAR QUIETO! JÁ ESTAMOS QUASE LÁ!

ESTÁTUA PRA AMANDA PATACOADA!
PODE ENTRAR, SENHOR!
MARAVILHA! POR QUE NÃO PENSEI NISSO ANTES?
AQUI ESTÁ MAIS UMA PEÇA, AMANDA!
NOSSA! É TÃO REAL!
QUE BELA EXPRESSÃO! O VERDADEIRO PATINHAS NUNCA ESTÁ DE BOM HUMOR!
É MESMO? NEM A SUA MÃE!
LOGO DEPOIS...
A ESTÁTUA ESTÁ PRONTA!
PARE, IDIOTA! ESTÁ PINICANDO!
ÓTIMO! ESTAS FLORES VÃO DAR O TOQUE FINAL!
SOU ALÉRGICO A ROSAS! MAS... NÃO... POSSO...
ATCHIMMMM!
AH, NÃO! A ESTÁTUA É...
MAIS VIVA DO QUE PENSOU? INCRÍVEL, NÃO ACHA?

ZÉ CARIOCA

Walt Disney

O POÇO MISTERIOSO

O QUE FOI MESMO QUE VOCÊ DISSE SOBRE ANDAR PRA CHUCHU?
ESQUEÇA!
OLHA, NESTOR... UM POÇO!
JÁ NÃO ERA SEM TEMPO! ESTOU COM UMA SEDE DE SECAR REPRESA!
TINHA QUALQUER COISA ESCRITA NESSA PLACA, MAS NÃO DÁ MAIS PRA LER...
EU NÃO ESTOU NEM AÍ PRA ESSAS PLACAS! EU QUERO É BEBER MUITA ÁGUA!
AJUDE AQUI, ZÉ! O BALDE ESTÁ PESADO!
POR QUE SEMPRE TENHO QUE FAZER FORÇA?
COMO PESA... PUF! SÓ ESPERO QUE A ÁGUA SEJA BOA...
ESTÁ QUASE CHEGANDO... PUF!
AHHH! O REINO DE TROLOLÓ FOI INVADIDO!
TOMEM! ISTO É PRA ENSINAR VOCÊS A NÃO PERTURBAR O SOSSEGO DO REI ZITO!
EI! O ÚNICO REI QUE EU CONHEÇO É O MOMO!
E NÃO ESTAMOS NO CARNAVAL!
NÃO ADIANTA FALAR, NESTOR! VAMOS PRA ESTRADA!

SOCORRO! TEM UM MALUCO ATRÁS DA GENTE!
E DE BENGALA NA MÃO!
CORRAM PRA TRÁS DO CAMINHÃO!
UM MONSTRO DE FERRO!
AQUELE CARA SÓ PODE SER DOIDO!
ATRÁS DELE! TEMOS QUE SABER DE ONDE ELE VEIO!
EI! ELE ESTÁ VOLTANDO PRO POÇO DE ONDE SAIU!
EI!
?!
QUE COISA MAIS ESQUISITA, NESTOR!
POR ACASO, VOCÊS OUVIRAM BARULHO DE ÁGUA?
VRRRR!
NÃO! SERÁ QUE ESSE POÇO TEM ALGUMA PASSAGEM SECRETA?
É O QUE VOU DESCOBRIR! AFINAL, NÃO ME CHAMAM DE "TIÃO, O DESTEMIDO" À TOA!
ZÉ, ELE ENTROU NO POÇO! VAMOS ATRÁS DELE?
NEM MORTO! EU NÃO ME IMPORTO SE ME CHAMAREM DE "ZÉ, O COVARDÃO"!
UMA HORA DEPOIS...
SEU TIÃO! IUHUU!
SEU TIÃÃÃO!

PUXA, ZÉ, NÃO PODEMOS ABANDONAR O TIÃO!
MAS A GENTE NEM SABE O QUE TEM LÁ EMBAIXO! TALVEZ OUTROS MALUCOS!
NESTOR! AQUELE BAIXINHO DEIXOU A BENGALA CAÍDA ALI!
HÃ?!
UAU! ISTO É UM CETRO! E OLHA SÓ O QUE TEM DE PEDRA PRECIOSA!
!
ENTÃO O CARA DEVIA SER MESMO REI DE ALGUMA COISA!
É, SE A GENTE DEVOLVER, TALVEZ ELE DÊ UMA RECOMPENSA PRA GENTE!
VAMOS, NESTOR! O DEVER CHAMA! MINHA CONSCIÊNCIA ME DIZ QUE DEVEMOS DESCER!
HUM... ACHO QUE A CONSCIÊNCIA DO ZÉ FICA DENTRO DO BOLSO!
COMO EU IMAGINEI... AQUI TEM UMA FONTE E UM TÚNEL TAMBÉM!
ANDA, NESTOR! VAMOS BUSCAR A NOSSA RECOMPENSA!

PEGAMOS MAIS INVASORES!
O REI ZITO VAI FICAR SATISFEITO!
ESPEREM AÍ... SÓ VIEMOS DEVOLVER O CETRO DO REI!
NADA DE DESCULPAS!
NÓS, DE TROLOLÓ, NÃO GOSTAMOS DE INTRUSOS! ELES SÓ PERTURBAM A NOSSA PAZ!
M-MAS...
...O REI VAI FICAR CONTENTE QUANDO RECUPERAR O CETRO É...
E POR QUE EU FICARIA CONTENTE?
TENHO UM MONTE DE CETROS! E JÁ ESTOU CHEIO DELES!
MILHÕES EM PEDRAS PRECIOSAS!
ESSAS PEDRAS NÃO TÊM VALOR NENHUM! PRA NÓS, O QUE VALE É A TRANQUILIDADE!

DURANTE ANOS, O POVO DE TROLOLÓ VIVEU EM PAZ NESTA CAVERNA...
...E VOCÊS VIERAM PERTURBAR O QUE TEMOS DE MAIS VALIOSO!
NESTOR, OLHA SÓ PRA ISTO... PARECEM DIAMANTES!
E DAÍ, ZÉ? PELO JEITO, A GENTE NÃO VAI SAIR DAQUI NUNCA MAIS!
LEVEM OS INVASORES PRA PRISÃO!
AQUELE ALI NÃO É O TIÃO?
CLARO! QUEM MAIS PODIA SER, HEIN, NESTOR?
PUXA, RAPAZES... DEVÍAMOS TER CONSERTADO O CAMINHÃO E DADO O FORA!
BLAM!!!
DURO NÃO É ESTAR PRESO... MAS SABER QUE TEM UMA FORTUNA LÁ FORA E ESSES TROLOLENSES NÃO ESTÃO NEM AÍ PRA ELA!
SILÊNCIO! O JULGAMENTO DE VOCÊS SERÁ AO AMANHECER!
JULGAMENTO?
TEMOS UMA CHANCE... CONVENCER O REI DE QUE SOMOS DE PAZ!
FÁCIL, NÉ?

DE MANHÃ...
VAI TER INÍCIO O JULGAMENTO DOS CULPADOS!
GLUP!? CADÊ OS JURADOS?
EXIJO A PRESENÇA DO MEU ADVOGADO!
SILÊNCIO! VOCÊS SÃO ACUSADOS DE INVADIR TROLOLÓ E PERTURBAR A NOSSA PAZ!
CALMA LÁ! FOI O SENHOR QUE INVADIU NOSSAS TERRAS PRIMEIRO!
EU?
EU SÓ ESTAVA BEBENDO ÁGUA NA FONTE! MAS JOGARAM UM BALDE NA MINHA CABEÇA!
AGARREI O BALDE E ME PUXARAM PRA CIMA! E O QUE É PIOR... VOCÊS ME ASSUSTARAM COM UM MONSTRO !!!DE FERRO!
AQUILO ERA SÓ O MEU CAMINHÃO!
É UMA COISA QUE SERVE PRA VIAJAR!
NÃO É UM MONSTRO?
VOCÊS JURAM QUE NÃO MORDE?
NÃO!
JURAMOS!
PENSEI QUE IAM USAR AQUILO PRA INVADIR MEU REINO! COMO POSSO ME DESCULPAR POR TER PRENDIDO VOCÊS?
ACHO QUE SEI COMO...

WALT DISNEY

SUPERPATO e a SOMBRA de FANTOMIUS

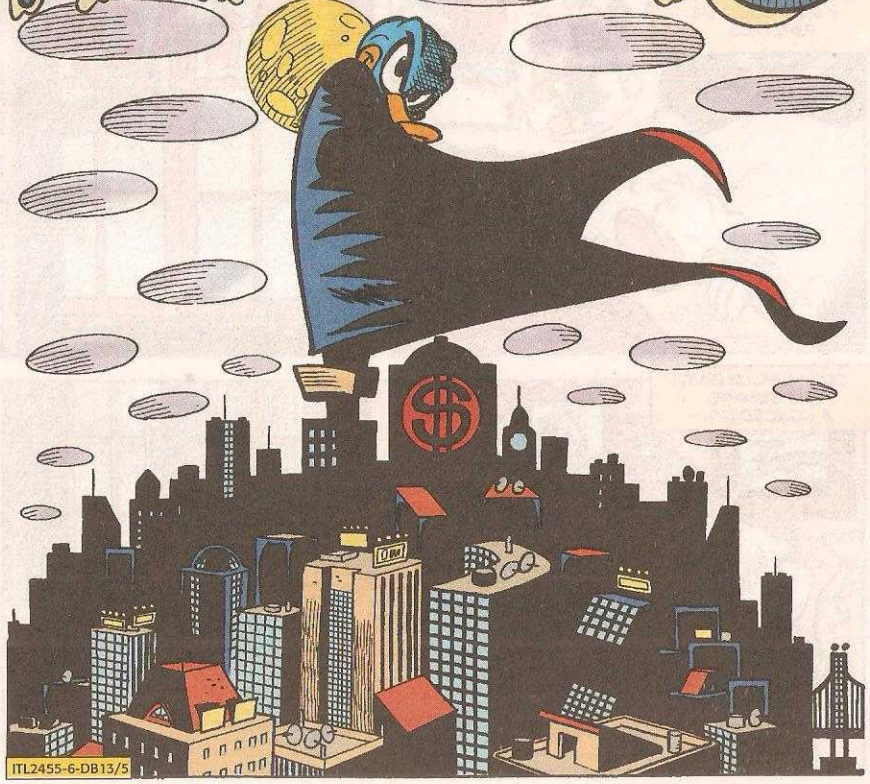

ITL2455-6-DB13/5

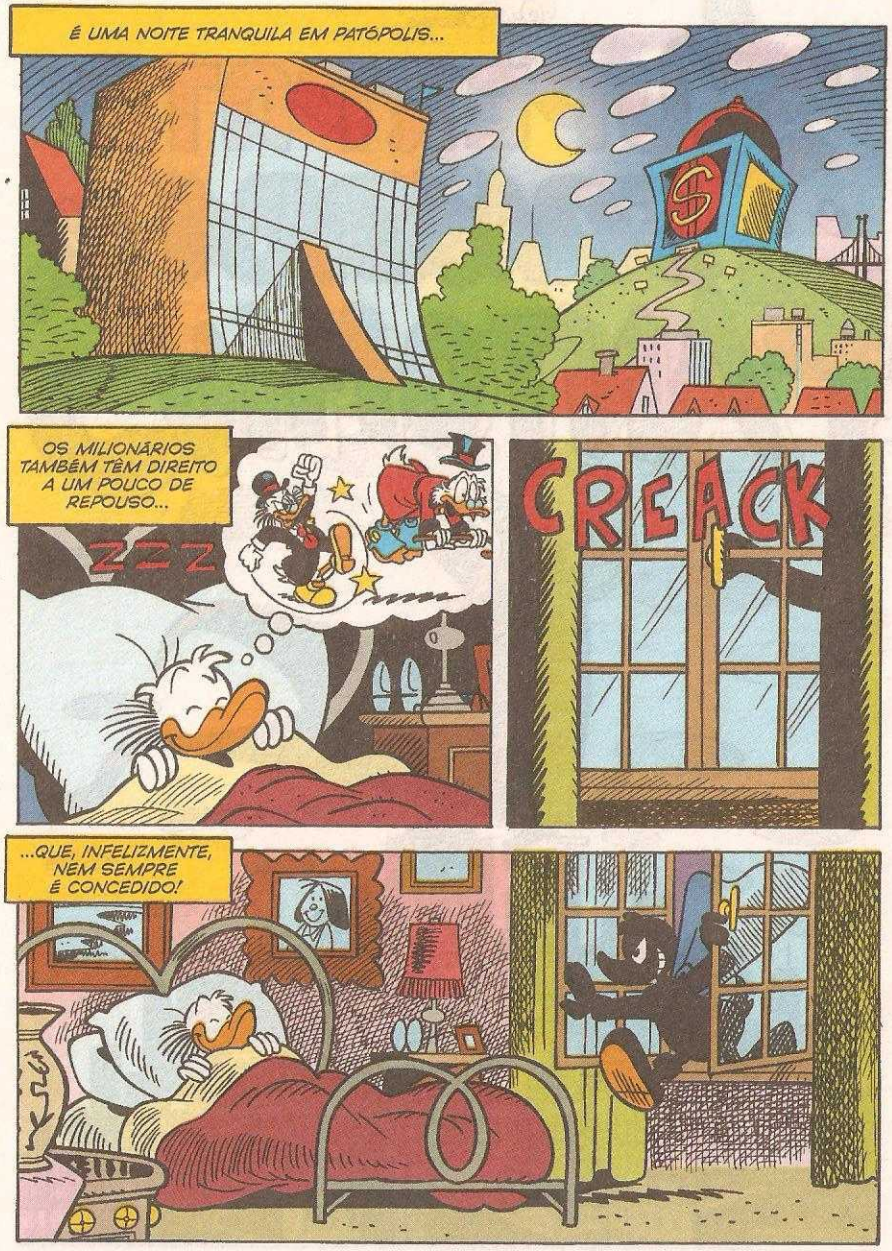
É UMA NOITE TRANQUILA EM PATÓPOLIS...
OS MILIONÁRIOS TAMBÉM TÊM DIREITO A UM POUCO DE REPOUSO...
ZZZ
CREACK
...QUE, INFELIZMENTE, NEM SEMPRE É CONCEDIDO!

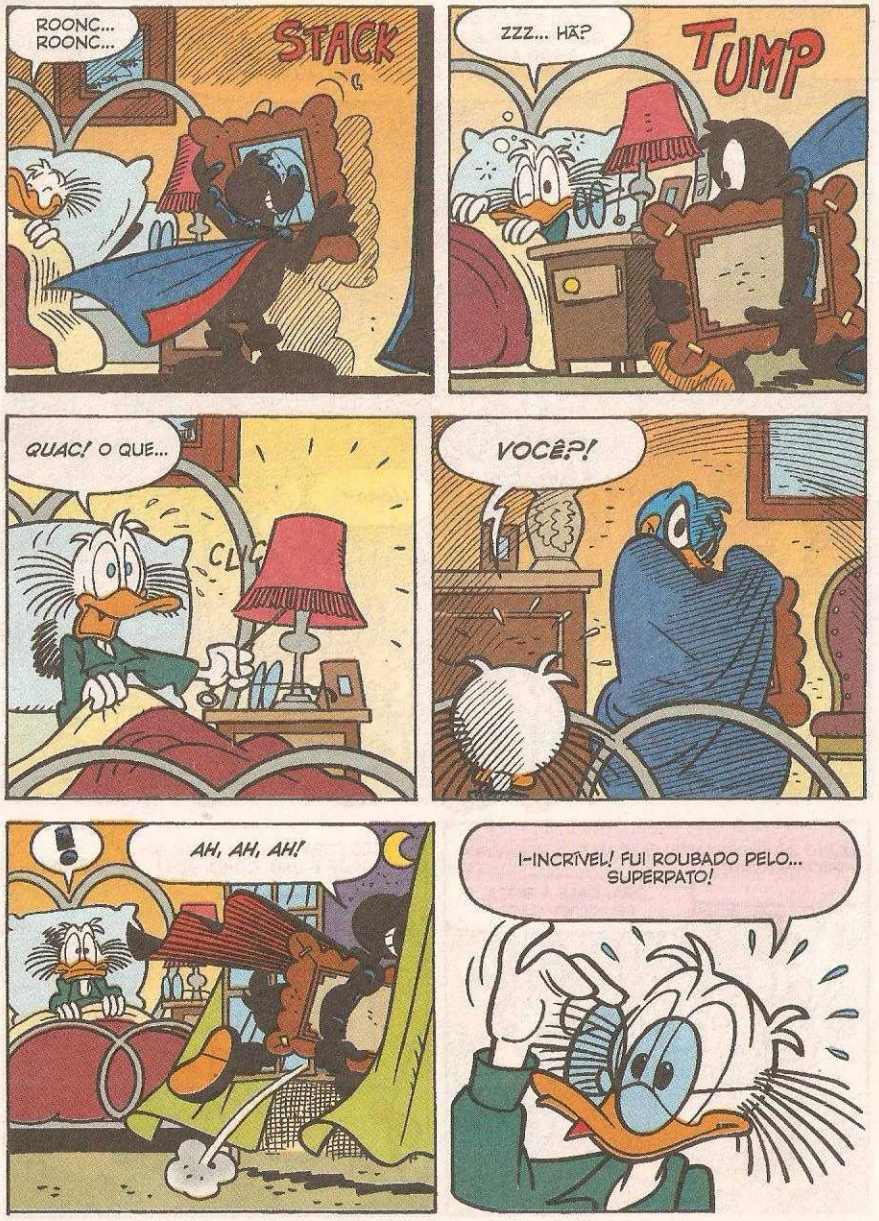
ROONC... ROONC...
STACK
ZZZ... HÃ?
TUMP
QUAC! O QUE...
CLIC
VOCÊ?!
AH, AH, AH!
I-INCRÍVEL! FUI ROUBADO PELO... SUPERPATO!

NA MANHÃ SEGUINTE, NA PERIFERIA DE PATÓPOLIS...
VOCÊS ESTÃO DIANTE DAS RUÍNAS DA VILA ROSA, QUE PERTENCEU AO LORDE QUACKET, MUITOS ANOS ATRÁS! POR FALTA DE HERDEIROS, A PROPRIEDADE PASSOU PRO MUNICÍPIO...
UAAAH...
TIM & ROSY
MUITO INTERESSANTE! FALE MAIS A RESPEITO, PROFESSORA!
ORA, CALE A BOCA, SEU PUXA-SACO!
NÃO DIGA ISSO! A CURIOSIDADE É UMA COISA BOA!
GLUP!

INFELIZMENTE NÃO HÁ MUITO PRA ACRESCENTAR!
GUIA
A VILA NUNCA MAIS FOI HABITADA E, LENTAMENTE, SE TRANSFORMOU EM RUÍNAS!
PROFESSORA! ELE COMEU MEU LANCHE!
CIOMP CIOMP
JÁ CHEGA! PARE DE APRONTAR E FAÇA UMA PERGUNTA SOBRE A AULA DE HOJE!
DROGA!
TÁ! QUERO SABER SE É VERDADE QUE AQUI MORA UM FANTASMA!
GLUP!
BRRR... QUE MEDO!
EH, EH!
ZZZ
GUIA

NADA DISSO! VOCÊ CONFUNDIU TUDO! O FATO É QUE, NO PASSADO, FANTOMIUS USOU A VILA ROSA COMO ESCONDERIJO!
MAS QUEM FOI FANTOMIUS?
UM LADRÃO ELEGANTE QUE ROUBAVA SOMENTE OS RICOS, COM A AJUDA DE UM INCRÍVEL EQUIPAMENTO!
QUE NEM O DO SUPERPATO?
ZZZ
ISSO MESMO! MAS ESSE USA PRA FAZER O BEM!
NÃO É VERDADE!
GLUP!
O SUPERPATO É UM IMPOSTOR!
EH, EH!

POR ACASO, É UM HUMORISTA?
NADA DISSO! SOU MUITO SÉRIO!
VOCÊS VERÃO! LOGO TODO MUNDO VAI DESCOBRIR QUE O SUPERPATO NÃO PASSA DE UM FORA DA LEI!
IH, IH! QUE PIADA!
AH, AH!
EH, EH!
DESCULPE, MAS ESTÁ FICANDO TARDE! VAMOS VOLTAR PRA ESCOLA! PRECISO TERMINAR A AULA SOBRE A HISTÓRIA DE PATÓPOLIS!
IH, IH!
AH, AH!
PROFESSORA... ACONTECEU UMA COISA MUITO ESTRANHA!
AGORA NÃO, GAROTOS! ESTAMOS ATRASADOS!
GLUP! É VERDADE...
...AQUELE SUJEITO ESTRANHO... DESAPARECEU!

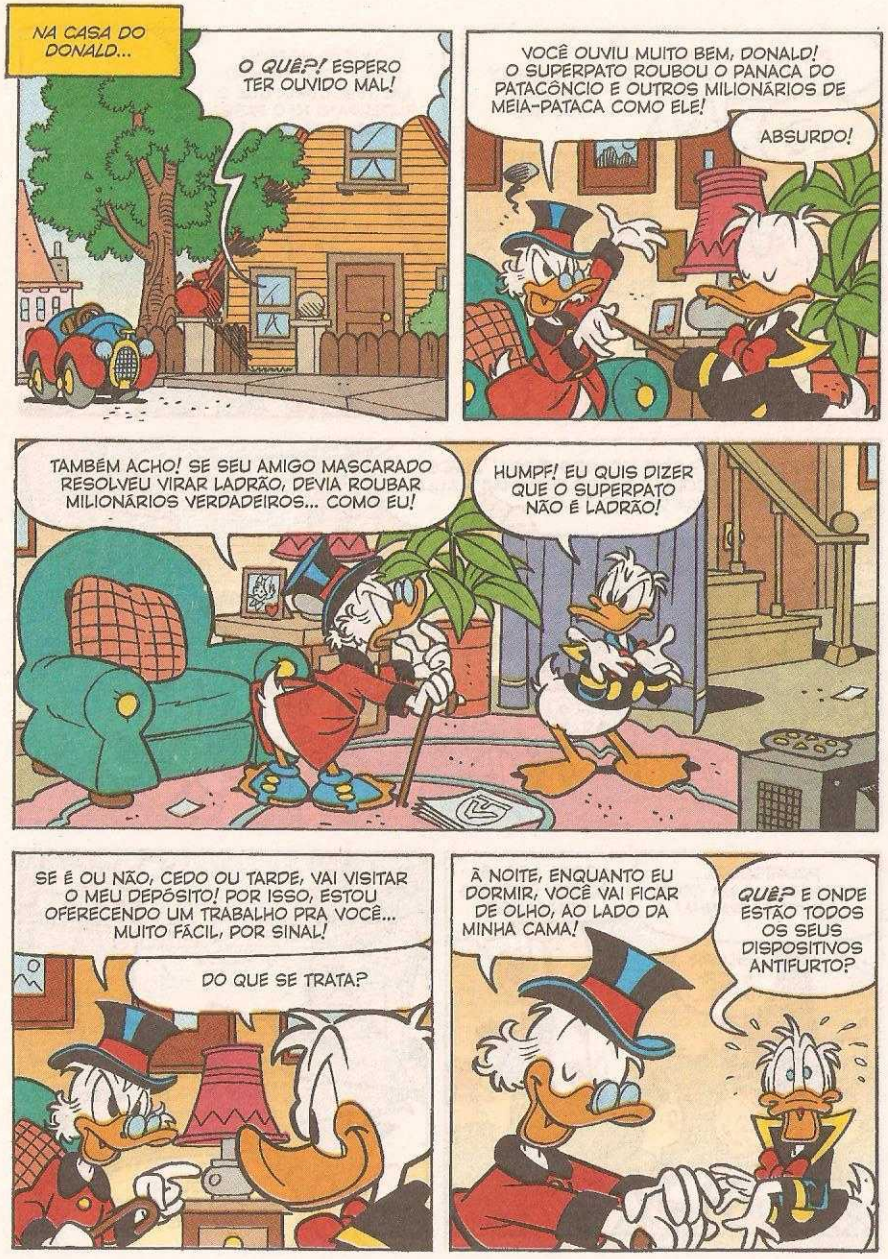
NA CASA DO DONALD...
O QUÊ?! ESPERO TER OUVIDO MAL!
VOCÊ OUVIU MUITO BEM, DONALD! O SUPERPATO ROUBOU O PANACA DO PATACÔNCIO E OUTROS MILIONÁRIOS DE MEIA-PATACA COMO ELE!
ABSURDO!
TAMBÉM ACHO! SE SEU AMIGO MASCARADO RESOLVEU VIRAR LADRÃO, DEVIA ROUBAR MILIONÁRIOS VERDADEIROS... COMO EU!
HUMPF! EU QUIS DIZER QUE O SUPERPATO NÃO É LADRÃO!
SE É OU NÃO, CEDO OU TARDE, VAI VISITAR O MEU DEPÓSITO! POR ISSO, ESTOU OFERECENDO UM TRABALHO PRA VOCÊ... MUITO FÁCIL, POR SINAL!
DO QUE SE TRATA?
À NOITE, ENQUANTO EU DORMIR, VOCÊ VAI FICAR DE OLHO, AO LADO DA MINHA CAMA!
QUÊ? E ONDE ESTÃO TODOS OS SEUS DISPOSITIVOS ANTIFURTO?

ORA! ACHA QUE POSSO ME DAR AO LUXO DE DILAPIDAR MEU PATRIMÔNIO COM ELETRICIDADE?
SEU PÃO-DURISMO ESTÁ ALCANÇANDO NÍVEIS ASTRONÔMICOS!
E A SUA PREGUIÇA NÃO SÓ ALCANÇOU... COMO SUPEROU!
GRRR!
VAMOS MUDAR DE ASSUNTO! NADA VAI ME FAZER ACEITAR ESSE TRABALHO!
CERTO! ENTÃO VAMOS FALAR DE DÍVIDAS...
>GLUP!<
..QUE INCLUEM O ALUGUEL DESTA CASA!
OK, OK! O SENHOR VENCEU!

ESPERO VOCÊ NA CAIXA-FORTE ESTA NOITE! E NÃO SE ESQUEÇA... VENHA BEM DESCANSADO!
OLÁ! ESTAMOS DE VOLTA!
GRUNF!

CUIDADO, MENINOS... A CASA ESTÁ EM CLIMA DE TEMPESTADE!
?

O QUE O TIO PATINHAS QUIS DIZER?
NADA DE BOM... COMO SEMPRE! GRUNF!

MAS POR QUE VOLTARAM TÃO TARDE?
A GENTE ESTAVA NUMA EXCURSÃO DA ESCOLA!

FIZEMOS UM PASSEIO ATÉ AS RUÍNAS DA VILA ROSA!

FOI MUITO INTERESSANTE!
E DIVERTIDO TAMBÉM!

IMAGINA QUE APARECEU UM SUJEITO AFIRMANDO QUE O SUPERPATO É UM FORA DA LEI!
EH, EH! ELE DISSE ESSE ABSURDO COM A CARA BEM SÉRIA!

E SUMIU ENTRE AS RUÍNAS! O QUE ACHA DISSO, TIO?
QUANTA BOBAGEM! TENHO MAIS COM O QUE ME PREOCUPAR! DROGA!

AGORA ANDEM! VÃO ARRUMAR O QUARTO DE VOCÊS!

ELE ESTÁ BRAVO MESMO!
O TIO PATINHAS DEVE TER PISADO NOS CALOS DELE!

NESSA NOITE, NA CAIXA-FORTE...
O TIO PATINHAS ACHA QUE NÃO SOU CAPAZ DE ME MANTER ACORDADO!
MAS VOU MOSTRAR QUE, QUANDO PRECISO FICAR ACORDADO... EU NÃO...
...DURMO... ZZZ
LOGO...
FSSSS
XÔ!
EH, EH! FÁCIL COMO BEBER UM COPO D'ÁGUA!
GNEK

E AGORA... A NÓS, PATINHAS!
ZZZ-ZZ
AÍ ESTÁ ELE!
ZZZ-Zz
...ZZZ... HÃ?
EH, EH, EH!
ZZZZ
S-SUPERPATO?

VOLTE A DORMIR, COMO O SEU VALOROSO GUARDA-NOTURNO!
GLUP!
FSSSS

NEM PRECISARIA DE SPRAY SONÍFERO, MAS, POR SEGURANÇA...
FSSS
ZZZZ

RONF
RONF
...BONS SONHOS PROS DOIS!
RONF
RONF

ENQUANTO ISSO, VOU CUIDAR DA LIMPEZA!

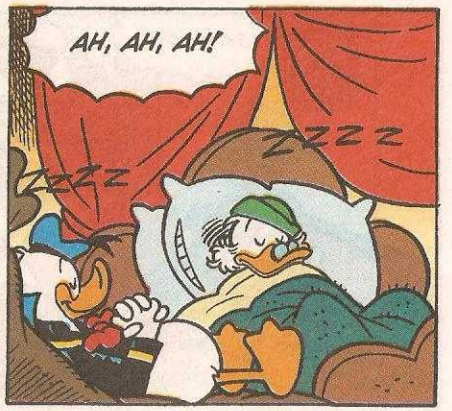
AH, AH, AH!
ZZZZ
ZZZZ

NA MANHÃ SEGUINTE...
AAAAH!

ACORDE! SOBRINHO IRRESPONSÁVEL!
ZZZ... HÃ?

UAAAAH! BOM DIA, TIO! DEI UMA COCHILADINHA, MAS FOI UMA NOITE MAIS DO QUE TRANQUILA!
FOI...

...SOBRETUDO PORQUE O SUPERPATO ME ROUBOU BEM DEBAIXO DO SEU NARIZ!
GLUP!

IMPOSSÍVEL! DEVE TER SIDO UM PESADELO!
MEU ÚNICO PESADELO É TER UM PARENTE COMO VOCÊ!
CHUIF!

O SUPERPATO NÃO É UM LADRÃO! É UM HERÓI QUE...
...LIMPOU O MEU COFRE!

EU ENXERGO MUITO BEM! ERA ELE MESMO... COM A MÁSCARA AZUL E SEM GORRO!
HUM...
O UNIFORME DO SUPERPATO É IGUAL AO DO FANTOMIUS! SÓ QUE EU USO BONÉ! HUM... E SE...
ESTÁ BEM! VOU RESOLVER ESSE MISTÉRIO FALANDO COM MEU AMIGO SUPERPATO!
ACHO BOM... SE TEM AMOR ÀS SUAS PENAS!
CHEGOU A HORA DE ENTRAR EM AÇÃO!
NAQUELA NOITE...
O SUPERPATO VOLTOU A ATACAR! E A VÍTIMA, DESTA VEZ, FOI O NOTÓRIO MILIONÁRIO PATINHAS...

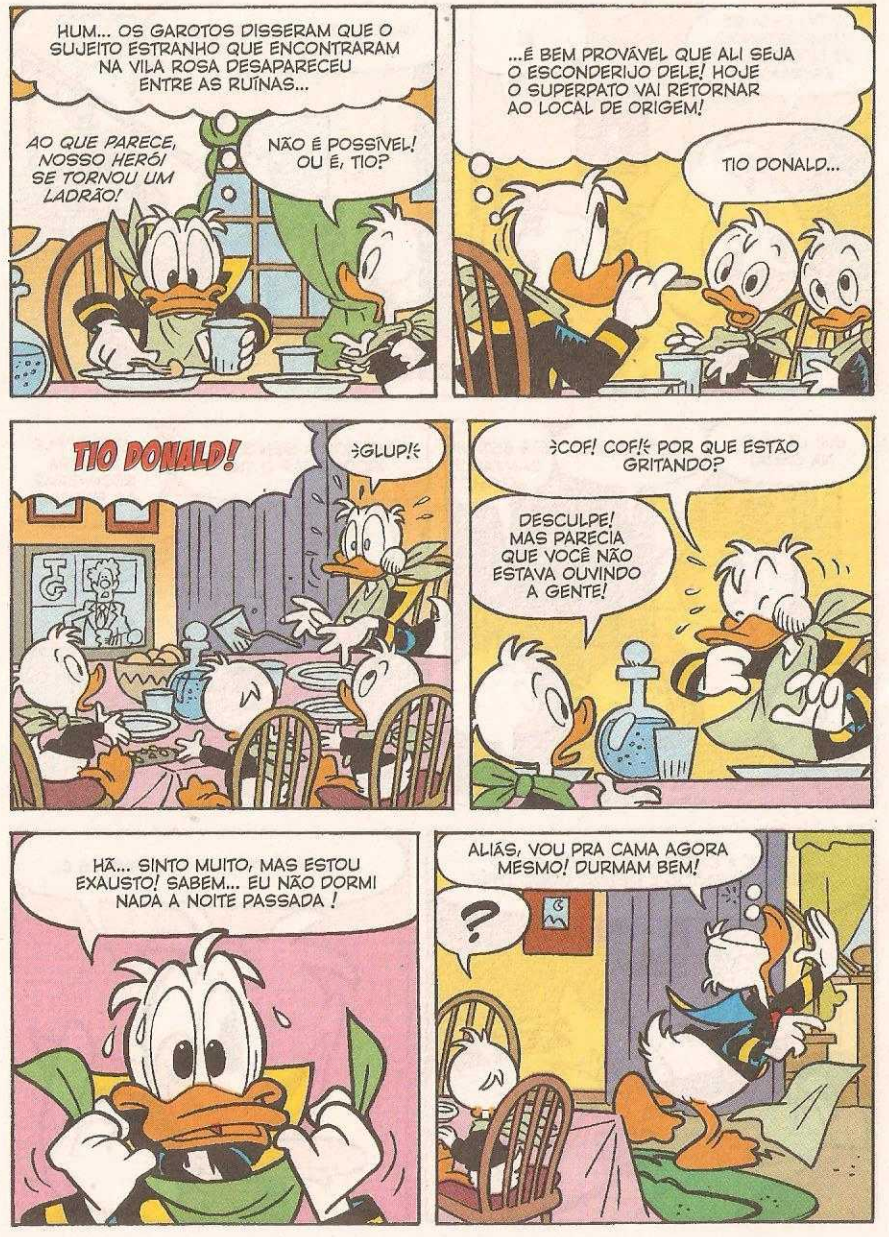
HUM... OS GAROTOS DISSERAM QUE O SUJEITO ESTRANHO QUE ENCONTRARAM NA VILA ROSA DESAPARECEU ENTRE AS RUÍNAS...
AO QUE PARECE, NOSSO HERÓI SE TORNOU UM LADRÃO!
NÃO É POSSÍVEL! OU É, TIO?
...É BEM PROVÁVEL QUE ALI SEJA O ESCONDERIJO DELE! HOJE O SUPERPATO VAI RETORNAR AO LOCAL DE ORIGEM!
TIO DONALD...
TIO DONALD!
GLUP!
COF! COF! POR QUE ESTÃO GRITANDO?
DESCULPE! MAS PARECIA QUE VOCÊ NÃO ESTAVA OUVINDO A GENTE!
HÃ... SINTO MUITO, MAS ESTOU EXAUSTO! SABEM... EU NÃO DORMI NADA A NOITE PASSADA !
ALIÁS, VOU PRA CAMA AGORA MESMO! DURMAM BEM!
?

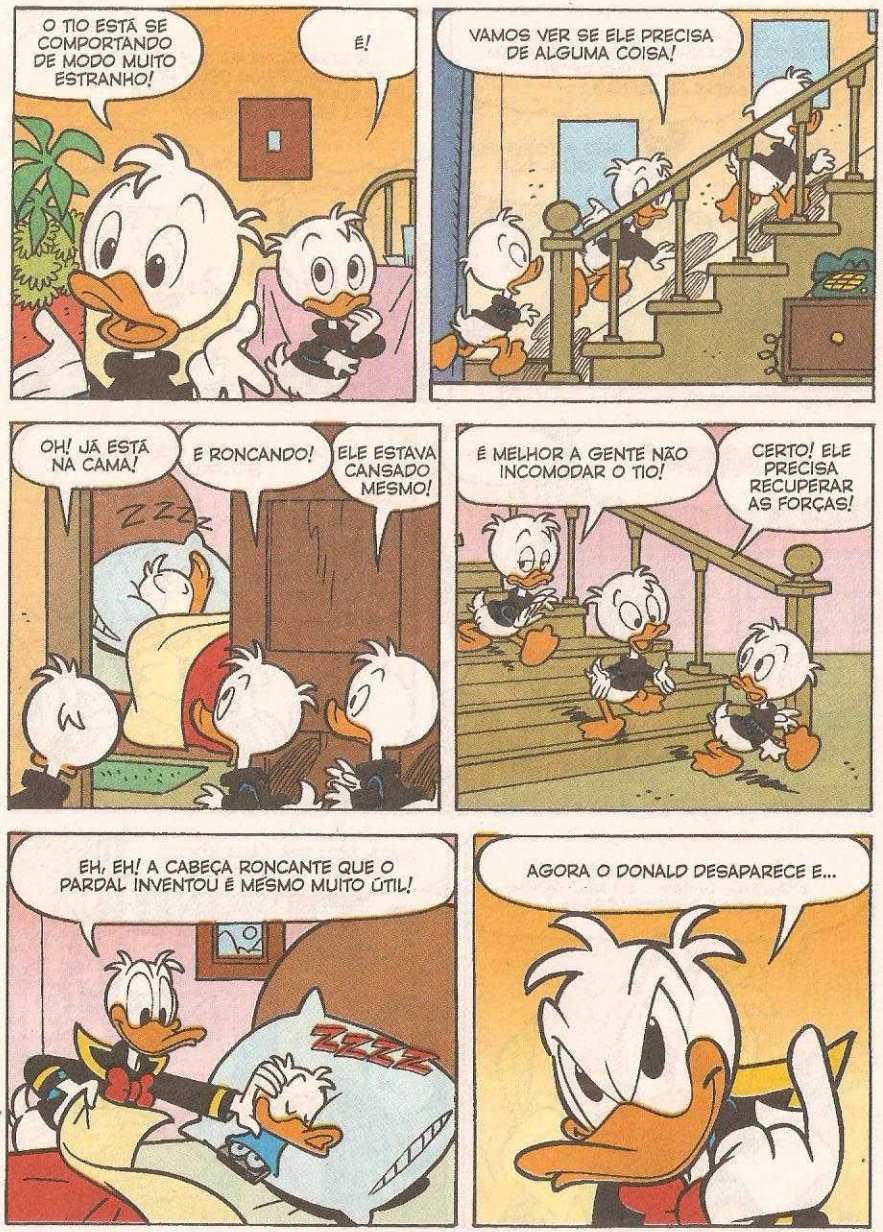
O TIO ESTÁ SE COMPORTANDO DE MODO MUITO ESTRANHO!
É!
VAMOS VER SE ELE PRECISA DE ALGUMA COISA!
OH! JÁ ESTÁ NA CAMA!
E RONCANDO!
ELE ESTAVA CANSADO MESMO!
É MELHOR A GENTE NÃO INCOMODAR O TIO!
CERTO! ELE PRECISA RECUPERAR AS FORÇAS!
EH, EH! A CABEÇA RONCANTE QUE O PARDAL INVENTOU É MESMO MUITO ÚTIL!
ZZZZ
AGORA O DONALD DESAPARECE E...

"...SURGE O SUPERPATO!"
PREPARE-SE, IMPOSTOR! O VERDADEIRO E ÚNICO PATO MASCARADO DE PATÓPOLIS ESTÁ A CAMINHO!
POUCO DEPOIS...
A VILA ROSA VIROU UM LUGAR ARREPIANTE!
MAS UM SUPER-HERÓI COMO EU NÃO TEM MEDO DE...
...AAAH!
CRACK
S-SEJA LÁ QUEM FOR... A-APAREÇA! ESTOU AQUI PRA ENFREN...
QUIC!
GLUP!

BEM... TALVEZ EU ESTEJA UM POUCO TENSO!

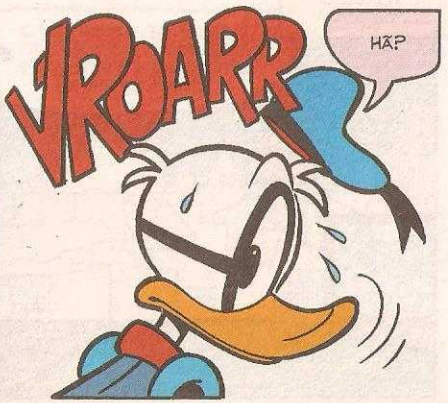
VROARR
HÃ?

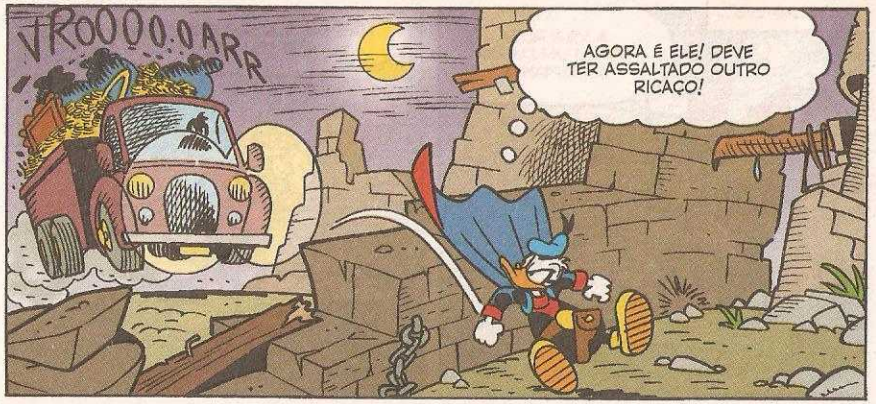
VROOOO.OARR
AGORA É ELE! DEVE TER ASSALTADO OUTRO RICAÇO!

MAS... O QUE ESTÁ FAZENDO? VAI BATER NESTA MURALHA!

EH, EH!
CLIC

KRRRRR
¡GLUP!¿ UMA PASSAGEM SECRETA!

NÃO VAI ESCAPAR!

CLUNK
BEM A TEMPO!

AINDA BEM QUE CONHEÇO ESTES TÚNEIS COMO OS MEUS BOLSOS!

LÁ ESTÁ O CAMINHÃO! ELE DEVE ESTAR...
CLIC

...NO REFÚGIO DO FANTOMIUS!
AH, AH, AH! ESTOU RICO! E PENSAR QUE TUDO COMEÇOU POR ACASO...

ENTREI NESTA VILA PRA ROUBAR ALGUMAS VELHARIAS E ACABEI ENCONTRANDO O DIÁRIO DO FANTOMIUS!
DIÁRIO

AGORA QUE CONHEÇO AS ARMAS SECRETAS DELE, POSSO AFANAR TUDO O QUE EU QUISER!
SVOP

E O MAIS DIVERTIDO É QUE, GRAÇAS A ESTE UNIFORME, A CULPA VAI CAIR SOBRE O SUPERPATO!

AH, É?
GLUP!

ESSA ENCENAÇÃO TEM QUE ACABAR! NÃO VOU PERMITIR QUE JOGUE MINHA IMAGEM NA LAMA!

ALÉM DO MAIS, O FANTOMIUS ERA UM *GENTLEMAN*, NÃO UM LADRÃOZINHO BARATO COMO VOCÊ!
GRRR!

SEU TRUQUE ESTÁ MANCHANDO A MEMÓRIA DELE!
POR FALAR EM TRUQUES...

O QUE ACHA DE DAR ALGUMAS RISADAS COM O RAIO HILARIANTE?
GLUP!
BZAP-PP

AH, AH! E VOCÊ... EH, EH! EXPERIMENTE... IH, IH, IH! O RAIO... EH, EH... DO ESPIRRO!
GLUP!
F-ZAM

ATCHIM!
MAS EU TENHO O RAIO DA COCEIRA! ESTE VOCÊ NÃO TEM, NÃO É?
ATCHIM!
B-ZOT
GRAT GRAT
B-ZAT
NÃO! MAS TENHO O CHORÃO!
ATCHIM!

CHUIF! ENTÃO... CHUIF! TOME... CHUIF! O RAIO SALTITANTE!
ARGH!
ATCHIM!
SOB
T-ZUM

ACHO MELHOR USAR OUTRA ESTRATÉGIA!
BOING
BOING
BOING
BOING

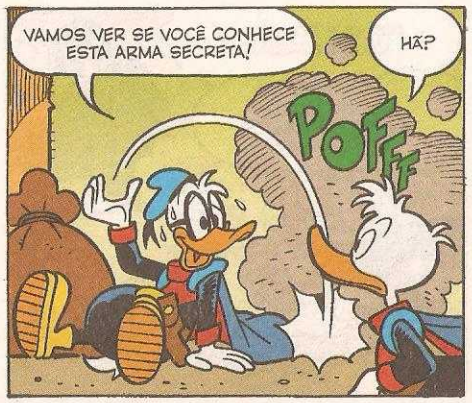
VAMOS VER SE VOCÊ CONHECE ESTA ARMA SECRETA!
HÃ?
POFF

ORA! ACHA QUE PODE ME DETER COM UM POUCO DE FUMAÇA?

ELE NÃO... MAS EU POSSO!
GLUP!

EU! O VERDADEIRO E ÚNICO FANTOMIUS!
QUAC! UM FANTASMA!

Q-QUEM DISSE ISSO?
EH, EH!

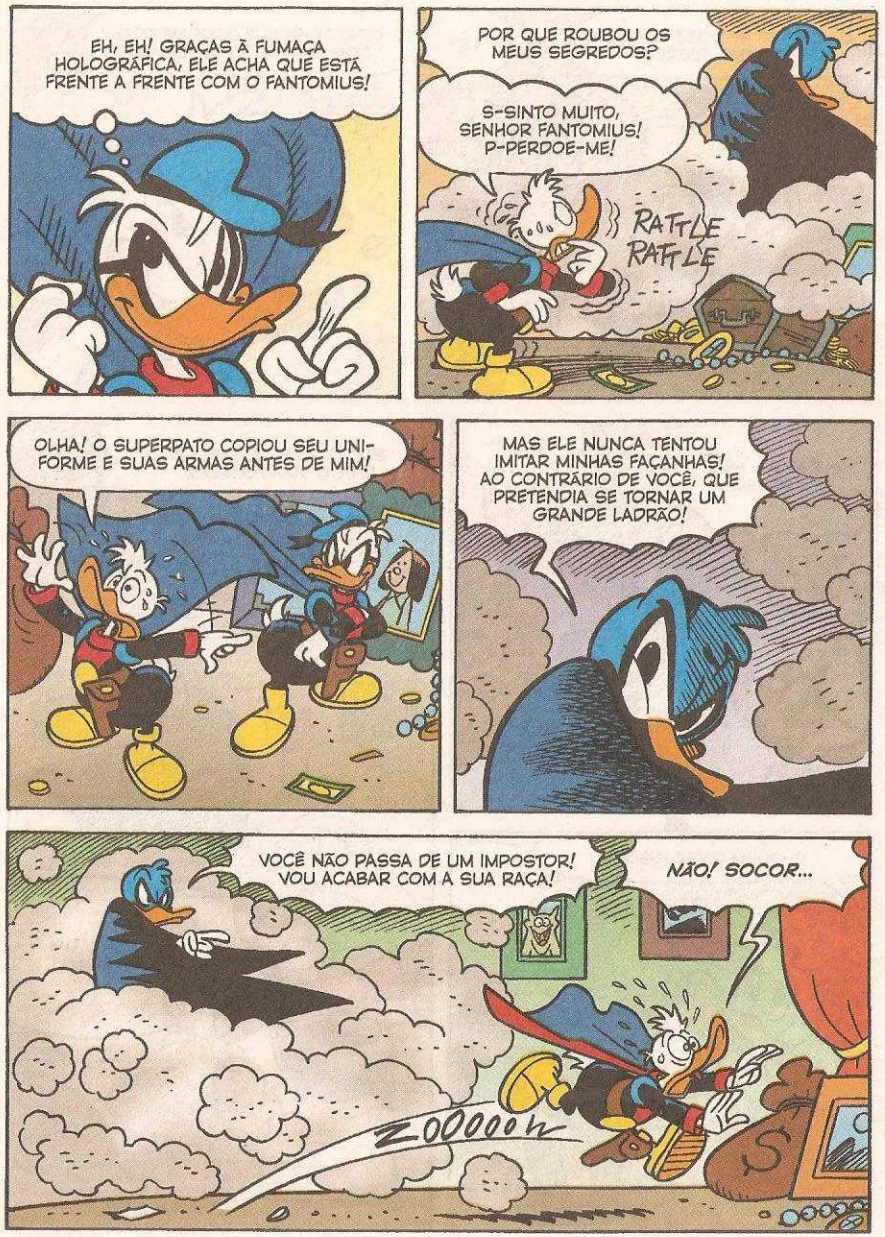
EH, EH! GRAÇAS À FUMAÇA HOLOGRÁFICA, ELE ACHA QUE ESTÁ FRENTE A FRENTE COM O FANTOMIUS!
POR QUE ROUBOU OS MEUS SEGREDOS?
S-SINTO MUITO, SENHOR FANTOMIUS! P-PERDOE-ME!
RATTLE RATTLE
OLHA! O SUPERPATO COPIOU SEU UNIFORME E SUAS ARMAS ANTES DE MIM!
MAS ELE NUNCA TENTOU IMITAR MINHAS FAÇANHAS! AO CONTRÁRIO DE VOCÊ, QUE PRETENDIA SE TORNAR UM GRANDE LADRÃO!
VOCÊ NÃO PASSA DE UM IMPOSTOR! VOU ACABAR COM A SUA RAÇA!
NÃO! SOCOR...
ZOOOOOH

CRONK
AQUI TERMINA A CURTA CARREIRA DO SUPERLADRÃO MASCARADO...
...E MINHA REPUTAÇÃO ESTÁ SALVA!
GRAÇAS AO SUPERPATO, A JUSTIÇA TRIUNFA MAIS UMA VEZ!
AGORA É SÓ AVISAR A POLÍCIA!

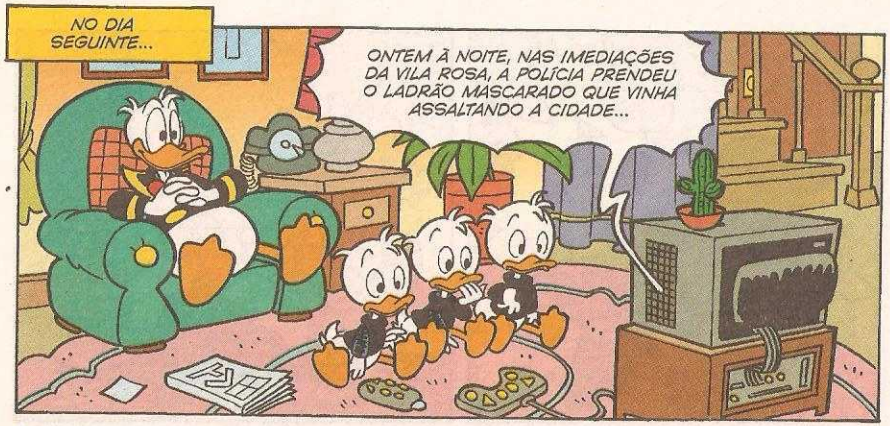
NO DIA SEGUINTE...
ONTEM À NOITE, NAS IMEDIAÇÕES DA VILA ROSA, A POLÍCIA PRENDEU O LADRÃO MASCARADO QUE VINHA ASSALTANDO A CIDADE...

...SUA CAPTURA FOI OBRA DO SUPERPATO!
VIVAAA! A GENTE SEMPRE SOUBE QUE ELE ERA INOCENTE!

O FORA DA LEI É BOB PATOSO, UM LADRÃOZINHO COM PASSAGEM PELA POLÍCIA! PATOSO ESTÁ MUITO CONFUSO E AFIRMA QUE NÃO SE LEMBRA DE NADA!
BOB PATOSO
TELE PATO

EH, EH! GRAÇAS AOS CAR-CANS, CARAMELOS CANCELADORES DE LEMBRANÇAS, O SEGREDO DA VILA ROSA ESTÁ SALVO!

E, ASSIM... OS PATOPOLENSES TÊM MAIS UMA DÍVIDA COM O SUPERPATO!
POR FALAR EM DÍVIDAS... :GLUP!:

NÃO VOU PENSAR NISSO! DEPOIS DO QUE ACONTECEU, O TIO PATINHAS NÃO VAI APARE...

DONALD!
AAH!

VIU COMO EU TINHA RAZÃO? O SUPERPATO ESCLARECEU TUDO!
É! MAS OS METRALHAS FORAM SOLTOS E MEU RICO DINHEIRINHO ESTÁ EM PERIGO!

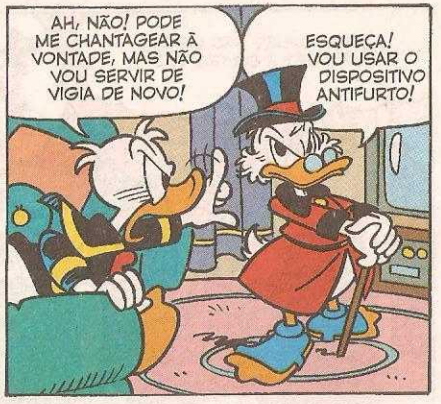
AH, NÃO! PODE ME CHANTAGEAR À VONTADE, MAS NÃO VOU SERVIR DE VIGIA DE NOVO!
ESQUEÇA! VOU USAR O DISPOSITIVO ANTIFURTO!

AH! O QUE QUER, ENTÃO?
OFERECER UM NOVO TRABALHO!

POUPE O FÔLEGO! DESTA VEZ, VOU SER IRREDUTÍVEL!

PENINHA E SEU BULE MARAVILHOSO
PUXA! O JORNAL ESTÁ OFERECENDO UM PRÊMIO A QUEM ESCREVER CONTANDO A AVENTURA MAIS FANTÁSTICA!
B780328-DB13/6
EI! ESTA SEMANA ME ACONTECEU UMA COISA FANTÁSTICA!
BEM... ACHO QUE NÃO IA INTERESSAR AOS LEITORES O FATO DO TIO PATINHAS TER ME DADO UM AUMENTO!
EPA! O QUE É ISSO?
LIXO
PUXA! UMA LÂMPADA IGUAL ÀQUELA DO ALADIM!

QUANDO ALGUÉM ACHA UMA LÂMPADA ASSIM, SEMPRE ESFREGA...
...E EU NÃO PRETENDO SER UMA EXCEÇÃO!
ESTÁ DANDO CERTO! JÁ ESTÁ ENTRANDO UMA FUMACINHA!
EI! MAS DEVERIA ESTAR *SAINDO* UMA FUMACINHA, NÃO ENTRANDO!
QUAC! E A FUMA-CINHA SOU EU!
É... NÃO ACONTECE NADA DE FANTÁSTICO COMIGO!
PUF!
PUXA! ATÉ QUE ISTO É BEM ESPAÇOSO PRA UMA LÂMPADA!

MAS... QUE LUGAR SERÁ ESTE? VOU PERGUNTAR PRA AQUELE SUJEITO ALI!
CLUNC! CLANC!
ESTÁ COM PROBLEMAS?
OH, SIM! A BATERIA DESCARREGOU!
QUER AJUDA?
SIM! VOCÊ PODERIA DAR UM EMPURRÃOZINHO? VOU TENTAR SAIR NO TRANCO!
EMPURRAR UM TAPETE VOADOR... ACHO QUE FIQUEI MALUCO!
É SÓ ATÉ PEGAR O IMPULSO!
TUP! TUP!
EPA! AREIA MOVEDIÇA!
JÁ PEGOU! PODE PARAR!
VRUMM!
OBRIGADO, AMIGO!
UÉ... PRA ONDE ELE FOI?
AH, JÁ SEI! ERA UMA MIRAGEM! ISSO É MUITO COMUM NESTA REGIÃO!
AAI! ONDE EU VIM PARAR?
TUMP!

XII... PASSOS! VOU ME ESCONDER!
CRETCH! CRETCH!
EI, VOCÊ VIU O BABÁ?
O BABÁ? ELE FOI POR ALI!
ALI BABÁ?
QUEM DISSE ISSO?
FOI ESTE PATO AQUI!
GLUP!
ELE DEVE SER AMIGO DO BABÁ! SÓ OS AMIGOS SABEM QUE ELE VAI TROCAR DE NOME!
TROCAR DE NOME?
SIM! POR CAUSA DO SUCESSO QUE ELE ALCANÇOU LUTANDO BOXE!
É! DE CASSIUS BABÁ, ELE VAI MUDAR PRA ALI BABÁ!
!
ENTÃO O ESCONDERIJO DO ALI BABÁ É AQUI?
SIM! E NÓS SOMOS DOIS DOS 33 LADRÕES!
33? VOCÊS NÃO SÃO 40?
ÉRAMOS! SETE FORAM PARAR EM OUTRA HISTÓRIA PORQUE ERAM ANÕES!
E COMO EU FAÇO PRA SAIR DAQUI?
VÁ POR ESSE CORREDOR E, QUANDO ENCONTRAR UMA PEDRA ENORME, DIGA... "PEDRA, SAIA DA FRENTE!"

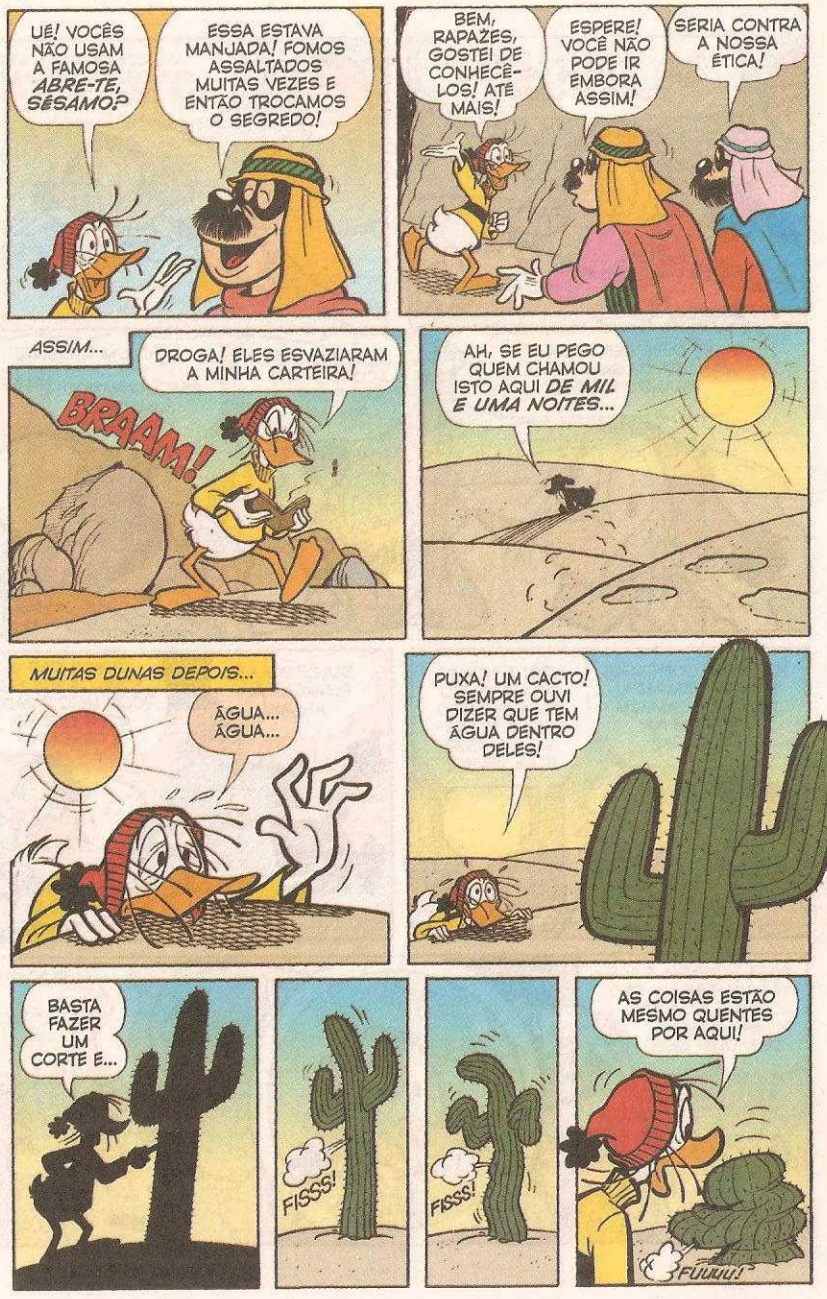
UÉ! VOCÊS NÃO USAM A FAMOSA ABRE-TE, SÉSAMO?
ESSA ESTAVA MANJADA! FOMOS ASSALTADOS MUITAS VEZES E ENTÃO TROCAMOS O SEGREDO!
BEM, RAPAZES, GOSTEI DE CONHECÊ-LOS! ATÉ MAIS!
ESPERE! VOCÊ NÃO PODE IR EMBORA ASSIM!
SERIA CONTRA A NOSSA ÉTICA!
ASSIM...
DROGA! ELES ESVAZIARAM A MINHA CARTEIRA!
BRAAM!
AH, SE EU PEGO QUEM CHAMOU ISTO AQUI DE MIL E UMA NOITES...
MUITAS DUNAS DEPOIS...
ÁGUA... ÁGUA...
PUXA! UM CACTO! SEMPRE OUVI DIZER QUE TEM ÁGUA DENTRO DELES!
BASTA FAZER UM CORTE E...
FISSS!
FISSS!
AS COISAS ESTÃO MESMO QUENTES POR AQUI!
FUUUU!

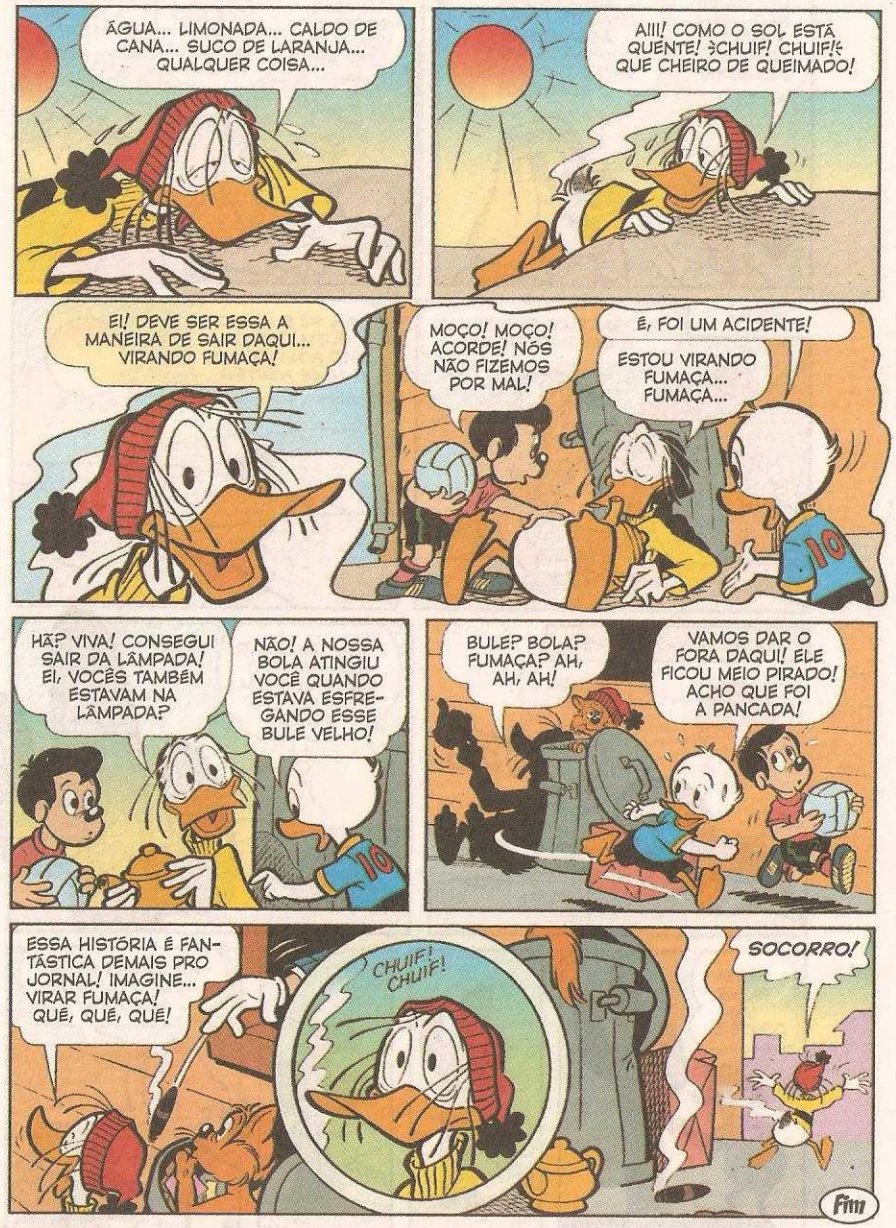

MICKEY e AS CARTAS HIPNÓTICAS

Walt Disney

ITL959-A-DB13/7

LOGO DEPOIS, NA CIDADE...

NA MANHÃ SEGUINTE...

AINDA ESTÁ AQUI, JOCA? ENTÃO RECEBA OS JORNALISTAS!
O QUE VOU DIZER?
CORONEL CINTRA

TUDO O QUE VOCÊ SABE!
M-MAS... TUDO O QUÊ?

VOU INTERROGAR O SR. QUILATE! QUER VIR JUNTO?
CLARO QUE VOU, CORONEL!
POLÍCIA

DEPOIS, NA VOLTA...
O QUE VOCÊ ACHOU?
MUITO ESTRANHO! SÓ O SR. QUILATE TEM AS CHAVES DA LOJA... E GUARDA EM CASA!
POLÍCIA

SIM! E APENAS ELE SABE A COMBINAÇÃO DO COFRE, MICKEY!
MAS COMO OS LADRÕES ABRIRAM O COFRE SEM ARROMBAR?

OBRIGADO, CORONEL! QUALQUER NOVIDADE...
...EU AVISO VOCÊ!
POLÍCIA

AHAM!... SR. MICKEY, NÃO É MESMO?
?

SIM, E VOCÊ...
EU SOU SMITH! DA SEGURADORA SMITH & SMITH!

NOSSA EMPRESA FEZ UM SEGURO MILIONÁRIO DOS DIAMANTES DA QUILATE & CIA.!
ENTENDO! PODE ENTRAR!

SE NÃO FOREM ENCONTRADOS, NÓS VAMOS À FALÊNCIA! AI, AI!
MAS O QUE EU POSSO FAZER?

DESCOBRIR OS LADRÕES E RECUPERAR AS JOIAS! VOCÊ É UM EXCELENTE DETETIVE!
DEIXA DISSO!

ENQUANTO ISSO, LÁ FORA...

SIM, É ELE MESMO!
MICKEY

IAU!
THUD

NÃO, PEPITO! VOCÊ NÃO VAI FALAR NADA!

AGORA VENHA COMIGO!

MAS...
EI, MOÇO! PRECISA DE AJUDA?
BAH!

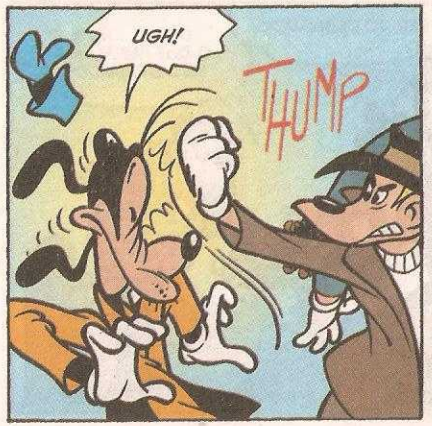
UGH!
THUMP

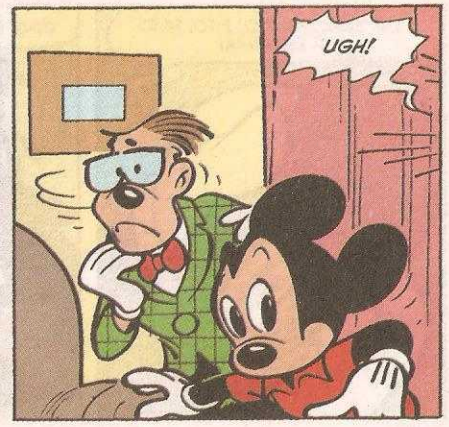
UGH!

PATETA! O QUE ACONTECEU?
AI! COMO DÓI!

AQUELE SEU AMIGO ALI ME DEU UM SOCO!
HÃ?! QUEM?

O CARA QUE SAIU DO SEU JARDIM LEVANDO OUTRO DESMAIADO!
NÃO ENTENDI NADA!
OLHA SÓ! UM DELES ATÉ PERDEU O SAPATO!
PUXA!

É UM SAPATO NOVO! E FOI FEITO NA ESPANHA!
MADE IN SPAIN
DEVE SER DO DESMAIADO!
TALVEZ... MAS O QUE FAZIAM NO MEU GRAMADO?

VAI VER, UM DELES QUERIA CONVERSAR COM VOCÊ!
SIM! E O OUTRO IMPEDIU, CERTO?
O QUE SERÁ QUE ELE IA ME DIZER?
ALGO SOBRE O ROUBO DOS DIAMANTES!

E POR QUÊ? EU NÃO ESTOU NO CASO!
DEVE TER VISTO VOCÊ COM O CORONEL E PENSOU QUE ESTIVESSE INVESTIGANDO!
E ENTÃO? VOCÊ ACEITA NOSSA OFERTA?
ACHO QUE DEVO ACEITAR, SIM!

DO QUE ESTÃO FALANDO?
DE UM ROUBO DE DIAMANTES! MISTÉRIO TOTAL!
NO DIA SEGUINTE...
TROUXE OS JORNAIS, PATETA?
CLARO!

ALGUMA NOTÍCIA SOBRE OS DIAMANTES?
HUM... NADA DE IMPORTANTE!
O SR. QUILATE DEU PARTE DO DESAPARECIMENTO DO CRIADO DELE!

ELE CHEGOU FAZ POUCO TEMPO DA ESPANHA...
ESPANHA?

AHÃ! O SAPATO QUE NÓS ACHAMOS ONTEM FOI FEITO LÁ, PATETA!
E QUEM PERDEU FOI ESSE CRIADO?
PAF

TALVEZ! ONTEM UM HOMEM DESMAIADO FOI LEVADO DAQUI...

E O SR. QUILATE DEU PARTE DO SUMIÇO DO CRIADO DELE!

É MUITA COINCIDÊNCIA! VOCÊ NÃO ACHA, PATETA?
HUM!

AONDE VOCÊ VAI?
VERIFICAR UMA COISA! VAMOS!

QUE MANSÃO!
É DO SR. QUILATE!

SIM, ELE ESTÁ! ENTREM, POR FAVOR!

BOM DIA, SR. QUILATE!
OH, MICKEY...

PODE ME INFORMAR SE O SEU CRIADO DESAPARECIDO DEIXOU ALGUMA ROUPA AQUI?
ISSO É QUE É MAIS ESTRANHO!

ELE FOI EMBORA, MAS DEIXOU TODA A ROUPA!

PODEMOS DAR UMA OLHADA?
SEM DÚVIDA!

BEM, VEJAMOS...

AHÃ! COMO EU PENSEI!
MADE IN SPAIN

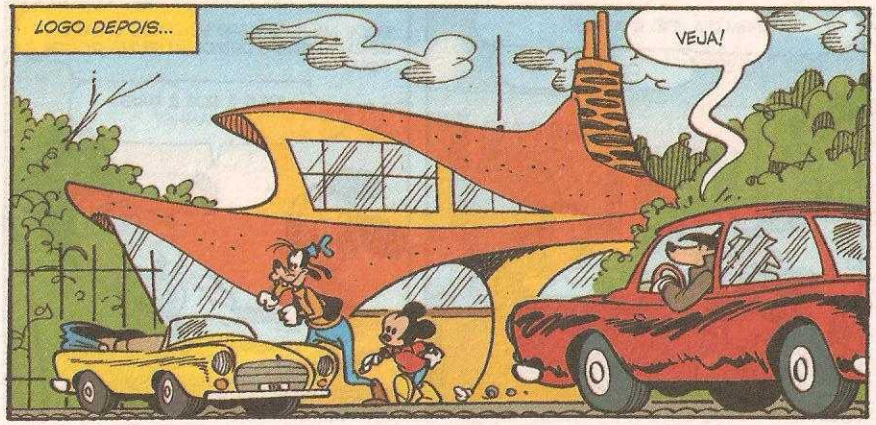
LOGO DEPOIS...
VEJA!

O QUE ELE VEIO FAZER?
APOSTO QUE SABE QUE O SAPATO É DO CRIADO! ELE NÃO É BOBO!

QUE TAL ENVIAR UMA CARTA PRA ELE?
NÃO! AINDA NÃO!

É ÓBVIO! O CRIADO ME VIU COM O CORONEL E RESOLVEU ME CONTAR ALGUMA COISA!

MAS FOI IMPEDIDO POR ALGUÉM!
E ERA ALGO SOBRE...

...OS DIAMANTES!
ALGUMA COISA QUE ACONTECEU NA MANSÃO!

AS CHAVES DA LOJA E A COMBINAÇÃO DO COFRE ESTAVAM GUARDADAS NO ESCRITÓRIO, CERTO?

O CRIADO DEVE TER VISTO QUEM PEGOU!
MAS ENTÃO...

...POR QUE NÃO CONTOU AO PATRÃO?

NESSA NOITE, NUMA LUXUOSA MANSÃO DA CIDADE...

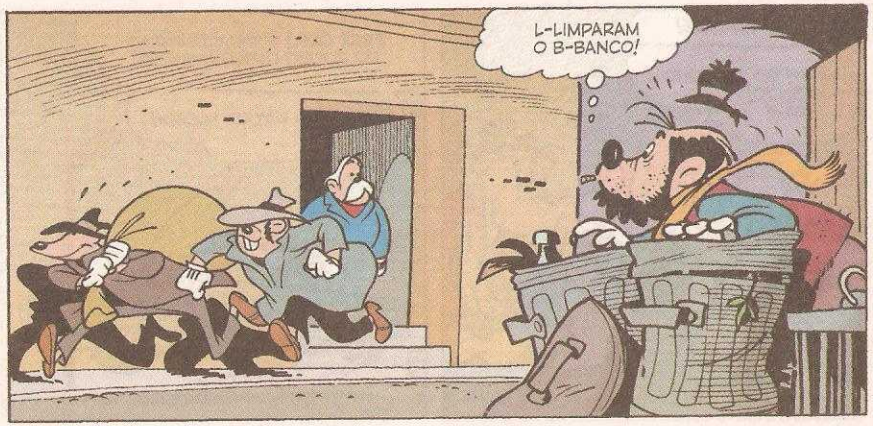

¡GLUP!¿ AQUELE É...
SAÍDA DE EMERGÊNCIA

EU, HEIN! O QUE É QUE A GENTE PODE FAZER, LOURO?

DE MANHÃ...
BASTA, JOCA! QUER DIZER QUE NÃO HOUVE ARROMBAMENTO NO BANCO?

É VERDADE!
HUNF! SÓ ACREDITO VENDO! BAH!

ESSE CASO É IGUALZINHO AO DO ROUBO DOS DIAMANTES!
TEM RAZÃO, MICKEY!

VOU FALAR COM O DIRETOR! QUER VIR COMIGO?
ANTES, VOU DAR UMA OLHADA AQUI!

VAMOS CONTAR PRA ELE?

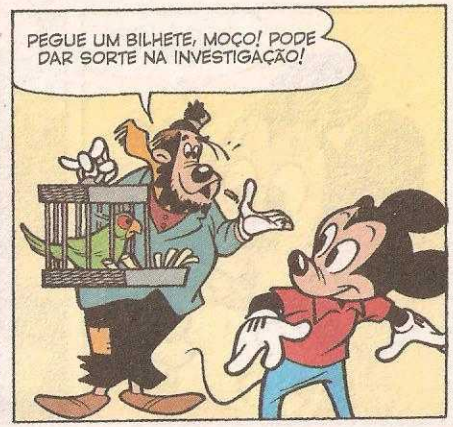
PEGUE UM BILHETE, MOÇO! PODE DAR SORTE NA INVESTIGAÇÃO!

EH, EH! UM POUCO DE SORTE ATÉ QUE SERIA BOM!
OBRIGADO!

LEIA COM BASTANTE ATENÇÃO, VIU? EH, EH!
CERTO!

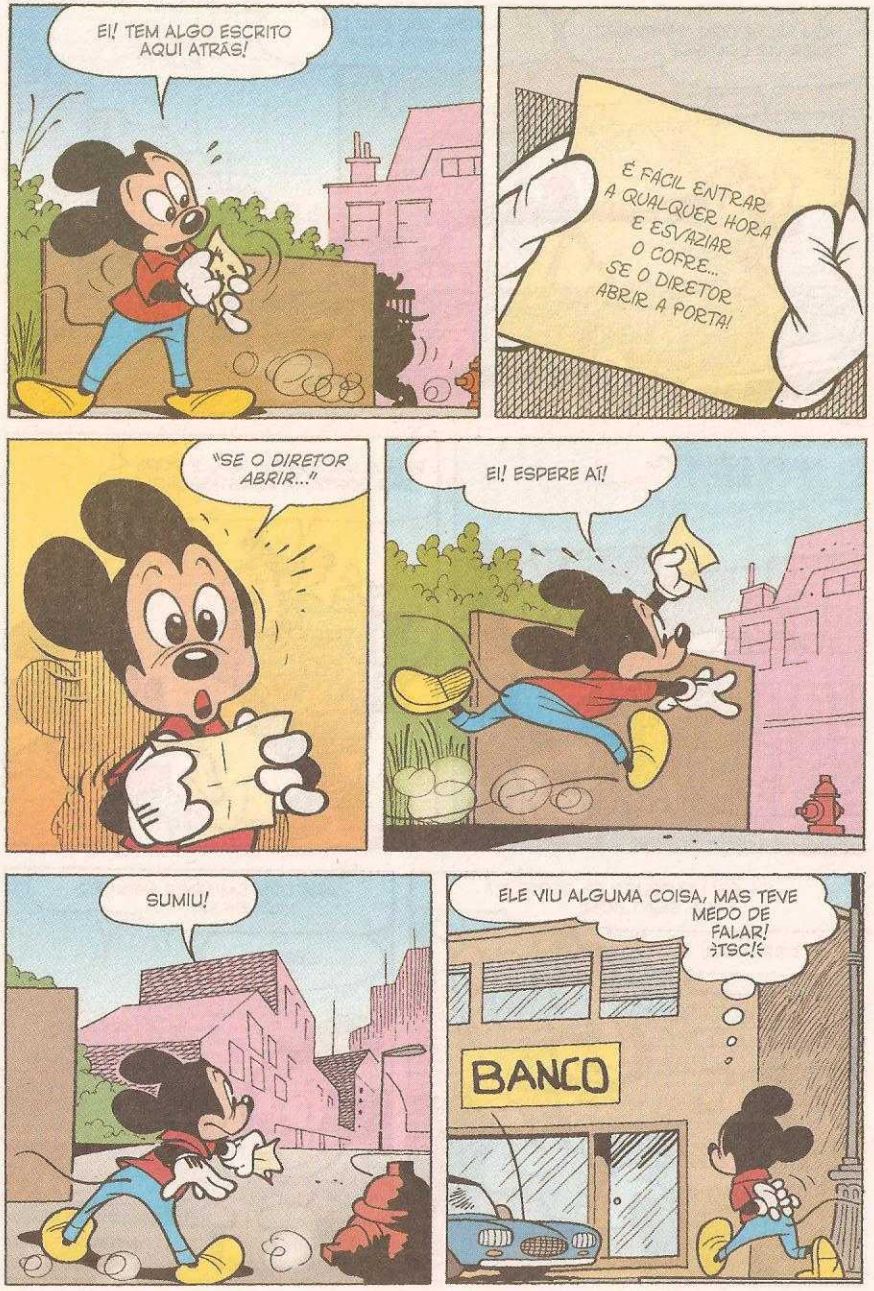
EI! TEM ALGO ESCRITO AQUI ATRÁS!
É FÁCIL ENTRAR A QUALQUER HORA E ESVAZIAR O COFRE... SE O DIRETOR ABRIR A PORTA!
"SE O DIRETOR ABRIR..."
EI! ESPERE AÍ!
SUMIU!
ELE VIU ALGUMA COISA, MAS TEVE MEDO DE FALAR! TSC!
BANCO

ORA, QUE INTERESSE TERIA O DIRETOR EM ROUBAR O PRÓPRIO BANCO?
DEPOSITE HOJE, RETIRE AMANHÃ
ESSE É O SR. TUTU, DIRETOR E DONO DO BANCO!
PRAZER... MICKEY!
POSSO PERGUNTAR UMA COISA?
CLARO, RAPAZ! FALE!
ONDE O SENHOR ESTAVA NA HORA DO ROUBO?
BEM... EU... NA MINHA CASA, É CLARO!
POR VOLTA DAS 10, ABRI A CORRESPONDÊNCIA!
E DEPOIS?

FUI DORMIR À 1 HORA, APÓS CUIDAR DAS CARTAS!
AH! ENTÃO ERAM VÁRIAS, HEIN?

HUM... NÃO SEI!

DEPOIS...
ENTENDI, SR. QUILATE! QUANDO LEVARAM OS DIAMANTES, O SENHOR LIA A CORRESPONDÊNCIA EM CASA...

...ATÉ ÀS 2 DA MANHÃ! OBRIGADO!

CORONEL? SOU EU, O MICKEY...

ENTÃO O CRIADO QUERIA ME FALAR SOBRE O SEU PATRÃO...

...E O HOMEM DO REALEJO, SOBRE O DIRETOR!
SERÁ?

EU NÃO DISSE? O RATO É ESPERTO!
PERGUNTE PRO CHEFE O QUE A GENTE DEVE FAZER!

CHEFE! ELE ESTÁ BEM PERTO DE DESCOBRIR TUDO!
ENTÃO CUIDEM DELE!

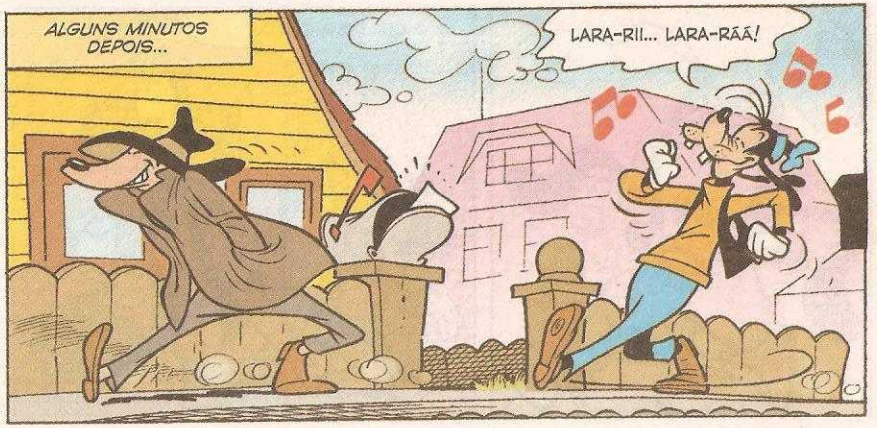
ALGUNS MINUTOS DEPOIS...
LARA-RII... LARA-RÃÃ!

IAC! TEM CARTA PRO MICKEY!
SR. MICKEY
PATETA!
O CARTEIRO PASSOU POR AQUI!
PODE ABRIR, POR FAVOR?
MAS AQUI ESTÁ ESCRITO O SEU NOME!
E DAÍ? NÃO TENHO SEGREDOS PRA VOCÊ!
BEM...
DÃ!
O QUE DIZ A CARTA?

PATETA! PATETA? O QUE ACONTECEU?
ÀS SUAS ORDENS! O QUE DEVO FAZER?
SIM, EU OUÇO E OBEDEÇO! SIM!
?
EI! AONDE VOCÊ VAI?
A CARTA! TINHA ALGO LÁ DENTRO!
PARECE QUE O PATETA ESTÁ ESPERANDO...
...ALGUÉM!

RÁPIDO, SUBA!

BEM NA HORA!

O FURGÃO ATRAVESSA A CIDADE...

É AQUI!

O CHEFE ESTÁ ESPERANDO A GENTE!

GRR! QUEM É ESSE IMBECIL?

EU QUERIA O RATO, NÃO ESSE AÍ!
MAS, CHEFE, ELE DEVE TER ABERTO A CARTA E...

...OBEDECEU ÀS ORDENS!
GRUNF! O ERRO É DE VOCÊS DOIS!

TÊM CERTEZA DE QUE O RATO NÃO SEGUIU VOCÊS?
ABSOLUTA!
NÃO TINHA NENHUM CARRO ATRÁS DA GENTE!

É VERDADE! EU VIM NO SEU!
?
?
?

ESTAVAM ME PROCURANDO, LADRÕES?
O RATO!

EI! AGARREM O NANICO!

TOMEM!
THUD
THUD

LEVANTEM-SE E LUTEM!

IMBECIL! PEGUE O RATO!
SIM!

PATETA!
ACABE COM ELE, IMBECIL!

NÃO! SOU EU, O MICKEY!
E EU SOU O IMBECIL! POXA!

ENTÃO...

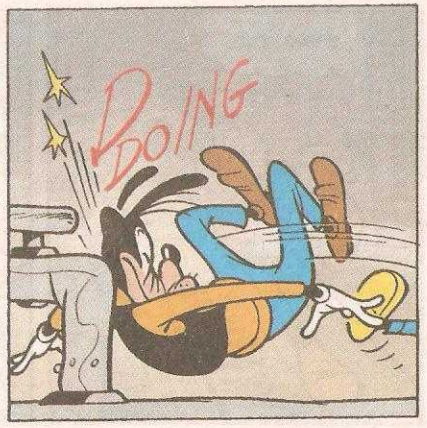
BOING

SINTO MUITO! EU NÃO TIVE ESCOLHA!

VOU PEGAR O CHEFE DO BANDO!

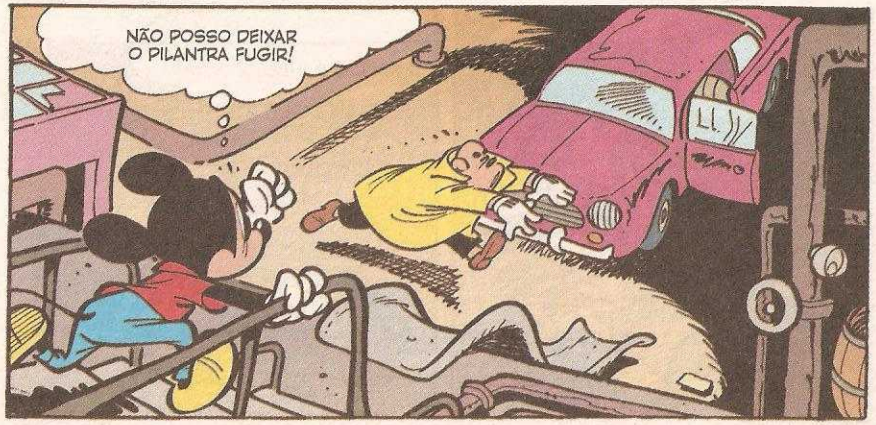
NÃO POSSO DEIXAR O PILANTRA FUGIR!

E NÃO VOU!

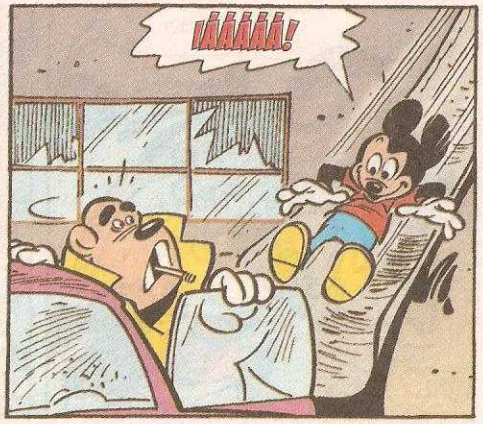
¡ÁÁÁÁÁ!

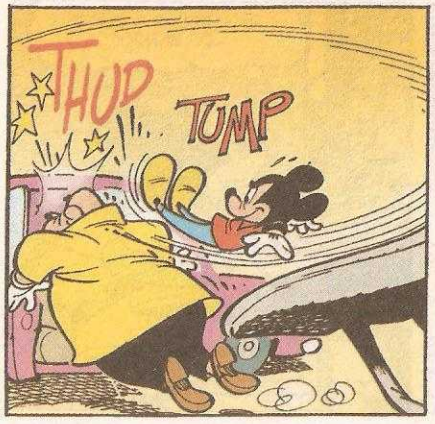
THUP
TUMP

VOCÊ JÁ ERA, BANDIDÃO!

ACORDE, PATETA! JÁ ACABOU!
ACABOU O QUÊ? ONDE ESTAMOS?

SOCORRO! TIREM-ME DAQUI!
TUMP
TUMP
TUMP

GRACIAS, SEÑOR!
VOCÊ É O PEPITO, NÃO?

LOS PATIFES ME PEGARAM EM SEU JARDIM, SEÑOR!
JÁ SEI DE TUDO!

ASSIM, POUCO DEPOIS...
É O CEL. CINTRA!
POLÍCIA
POLÍCIA

VOCÊ FOI SENSACIONAL!
PARABÉNS, MICKEY!

DEVEM AGRADECER AO PATETA, QUE ABRIU MINHA CARTA! ASSIM EU PUDE...
?

O QUÊ?
...DESCOBRIR O SEGREDO! TANTO A MINHA CARTA...

...QUANTO AQUELAS RECEBIDAS PELOS SENHORES QUILATE E TUTU CONTINHAM UM GÁS HIPNÓTICO QUE...
POLÍCIA

...OBRIGAVA OS DOIS A ROUBAREM A SI MESMOS!
INCRÍVEL!
POLÍCIA

EM SEGUIDA, NA DELEGACIA...
COMO CONSEGUIU ESSE GÁS?
BEM, EU TRABALHEI NUM LABORATÓRIO DE EXPERIÊNCIAS QUÍMICAS...
...ONDE, POR ACASO, DESCOBRIRAM O GÁS HIPNÓTICO! PENSEI EM USAR PRA FICAR RICO!

PEGUEI O ÚNICO FRASCO PRODUZIDO E TRATEI DE DAR O FORA!
HUM...

TUDO ESTAVA INDO BEM, MAS...
MAS, POR SORTE, COMETERAM UM ERRO!

SIM! QUEM PODIA IMAGINAR QUE O IMBECIL CHEGARIA NA HORA ERRADA PRA ABRIR A CARTA?
NA HORA CERTA, ISSO SIM!

DE QUE IMBECIL ESTÃO FALANDO?
FIM

Senhor X em LADRÃO QUE ROUBA LADRÃO...

Walt Disney

SABEM O QUE FUNCIONA NAQUELE PRÉDIO?
UM RESTAURANTE?
UMA LANCHONETE?
PRA MIM, SERVE ATÉ PADARIA...

É UM *SINDICATO*, SEUS... SEUS...
FAMINTOS!
SUBNUTRIDOS!
MORTOS DE FOME!
E POR *SUA* CULPA! CRAU!

CHEGA! O CARRO-FORTE VEM VINDO AÍ...
?
CRUNCH!

É A ESTA HORA QUE O SINDICATO RECEBE O DINHEIRO, TODOS OS DIAS...

E A GRANA VEM EMBRULHADA EM JORNAL! EH, EH, EH!
JÁ ENTENDI, CHEFINHO!

VAMOS TROCAR UM PACOTE DE DINHEIRO PELO NOSSO! ACERTEI?

ERROU!
ACHA QUE EU, *O REI DO CRIME*, IRIA ROUBAR UM ÚNICO PACOTE?!
CRÁÁÁÁ!
PAU!

VOCÊS PENSAM QUE AQUI SÓ TEM JORNAL CORTADO? ESCUTEM...
OHHHHH!
TIC! TAC!
TIC! TAC!

E ENTÃO? O QUE ACHAM QUE TEM?
UM RELÓGIO!
ALIÁS, O MEU SUMIU ONTEM!
HUMM...

E VEJAM O RESTO DO PLANO... DEIXEI ISTO PREPARADO!
VASSOURAS?
QUEM VAI USAR ISSO?

É, QUEM PERGUNTA QUER SABER A RESPOSTA!
CALE A BOCA E VAI VARRENDO!
SUA VEZ, X-8!

FLOP! FLOP!
EI, VOCÊS TRÊS AÍ...
QUEM? NÓS?!

E TEM ALGUÉM MAIS? VÃO DANDO O FORA!
NÃO PODEM VARRER AQUI PERTO!
ESTAMOS TRANSPORTANDO VALORES!
FOM!

ALIÁS, SEM MUITO CUIDADO...
VOCÊS DEIXARAM CAIR UM PACOTE!
EH, EH, EH!
É MESMO!
¡GLUP!¿ SE O CHEFE SOUBER...
P-PUXA, OBRIGADO, AMIGOS!

ATÉ QUE ENFIM UM MAU TRABALHO, RAPAZES!
E AGORA, O QUE VAI ACONTECER?
TEM UMA BOMBA-RELÓGIO NO PACOTE?
TCHEC! TCHEC!

DEIXEM ESSA PARTE COMIGO! VOCÊS LOGO VÃO TER O QUE COMER E...
TCHEC!
TCHEC!
TCHEC!

PARE DE VARRER, X-3!
D-DESCULPE, CHEFINHO... É QUE ME EMPOLGUEI COM O SERVIÇO!
AH, AH, AH!

HUMPF! FIQUEM AQUI E VEJAM COMO AGE O REI DO CRIME...

ATENÇÃO, ATENÇÃO! ALARME GERAL NO CAIS! ATENÇÃO, ATENÇÃO!

EXISTE UMA BOMBA-RELÓGIO EM ALGUM LUGAR POR AQUI! REPITO... UMA PODEROSA BOMBA-RELÓGIO!

ALGUÉM FALOU EM... BOMBA-RELÓGIO?!
SIM... E ESCUTE ISSO!
AHHH!
TIC! TAC!
TIC! TAC!

AHHH! A BOMBA ESTÁ AQUI!
É AGORA QUE A GENTE ENTRA... EH, EH, EH!
FUJAM TODOS! SALVE-SE QUEM PUDER!
SOCORRO! SOCOOORROOO!
MAMÃÃÃE!
CRÁS!

RÁPIDO, VAMOS PEGAR TODO O DINHEIRO!
M-MAS, CHEFINHO...
CRAU!
E SE A BOMBA EXPLODIR?

NÃO HÁ BOMBA ALGUMA... É SÓ UM RELÓGIO! VENHAM!
P-PUXA...
CRAU!
UFA!
MEU RELÓGIO, ALIÁS!

NÃO RECLAME! PEGUE O PACOTE QUE FAZ RUÍDO E TERÁ SEU RELÓGIO DE VOLTA!
DEPRESSA! CRAU!

PRO ESCONDERIJO, CAMBADA!
EH, EH, EH!

ASSIM...
PUXA! É... DEU CERTO!
QUEM DIRIA, HEIN?
CALEM O BICO E VEJAM...
QUANTA GRANA!
MAL POSSO ACREDITAR! E CADÊ MEU RELÓGIO?

ACHEI! AINDA BEM!
CALE O BICO E OUÇA O CHEFE!
RAPAZES, QUERO QUE SAIBAM COMO BOLEI ESSE ESPLÊNDIDO GOLPE!
TIC!TAC! TIC!TAC!

ESTÃO VENDO SÓ?
PUXA!
TSC! TSC!
POR ISSO, AQUELA TURMA ACREDI-TOU!
MISTERIOSAS EXPLOSÕES NO CAIS DO PORTO
A POLÍCIA CRÊ EM BRIGA DE QUADRILHAS
VÁRIOS ARMAZÉNS DESTRUÍDOS E QUEIMADOS

TUDO COMEÇOU ANTEONTEM, QUANDO LI ESTE JORNAL... EH, EH!

MUITO BEM! AGORA VAMOS CONTAR ESTA GRANA!
EI, CHEFE, QUE GOZADO...

MINHAS MÃOS ESTÃO SUJAS DE TINTA VERDE!
AS MINHAS TAMBÉM!
E AS MINHAS... QUE ESTRANHO!
DROGA! JÁ VI TUDO...

ISSO É DINHEIRO FALSO!
É MESMO! A GENTE DEVIA TER VISTO LOGO!
PLANO DO CHEFE SÓ PODIA DAR NISSO!
ORA, CALEM A BOCA!

COMO EU IA ADIVINHAR? E VOCÊ AINDA NÃO TIROU O RELÓGIO DO PACOTE, X-3?
TIC!TAC! TIC!TAC!
MAS EU TIREI... ESTÁ AQUI!
CRÁÁ!

AHHH!
SAI DA FRENTE!
CRAAU!
MAMÃÃÃE!
PAC!
CATAPRUM!
TUM!

BUUMM!

BUÁÁÁ! MEU POBRE ESCONDERIJO... BUÁÁÁ!
TUM! TUM!

COM LICENÇA... SENHOR X, EU PRESUMO?
AHHH! O S-SENHOR É DA P-POLÍCIA?!

MUITO PELO CONTRÁRIO! MAS QUERO AGRADECER À VOCÊ... SEU ESTÚPIDO PLANO SALVOU NOSSO SINDICATO!
?

SÓ MESMO O CHEFE!
PENSAMENTO CENSURADO!
QUIÁ, QUIÁ, QUIÁ!
VEJAM QUE SINDICATO ELE ESCOLHEU ROUBAR!
COM OS AGRADECIMENTOS DO SINDICATO DO CRIME
CRAU, CRAU, CRAU!
Fim

Walt Disney

DONALD em O IMPÉRIO BOSSA-VELHA

WDD108-06-DB13/9

OBRIGADO, AMIGO CARTEIRO, PELA ENTREGA DO MEU *DIPLOMA!* SABE... ACABO DE SER GRADUADO NO *CURSO DE DETETIVE POR CORRESPONDÊNCIA!*

EH, EH! É A PRIMEIRA VEZ QUE ENTREGO UM DIPLOMA EM DOMICÍLIO!

E PRO TIO DONALD NADA?

TUDO!

CORREIO

ESPERE! HÁ *MAIS* CORRESPONDÊNCIA PRA VOCÊ!

AH... A *GAZETA INTERNACIONAL*... PUS UM ANÚNCIO NESTE NÚMERO!

"*EXCELENTES SERVIÇOS DE INVESTIGAÇÕES À MODA ANTIGA, PELO BACHAREL DA ESCOLA DE DETETIVES, O PATO DONALD. RUA DOS PATOS, 121, PATÓPOLIS!*"

EI! AÍ VEM O ENTREGADOR DE TELEGRAMAS!

O PATO-DETETIVE?

OBA! DEVE SER UMA RESPOSTA AO MEU ANÚNCIO!

QUAC!

ALGO DE ERRADO, TIO DONALD?

NOSSA! DEVE SER UMA MENSAGEM AMEAÇADORA!

PLOC!

É DO *IMPERADOR GUILHERME* DE *MICROVÂNIA*... E QUER QUE O TIO DONALD TRABALHE PRA ELE!

ENTÃO O TIO DESMAIOU DE *EMOÇÃO*, NÃO DE MEDO!

VAMOS, TIO DONALD!

VOCÊ PRECISA PEGAR O PRIMEIRO AVIÃO PRA MICROVÂNIA!

ASSIM, DONALD E SEUS AJUDANTES SE APRESSAM A FICAR À DISPOSIÇÃO DO IMPERADOR GUILHERME...

MAS...

EI! AQUI NÃO É MICROVÂNIA!

MICROVÂNIA NÃO TEM AEROPORTO! OS SENHORES DEVEM PROSSEGUIR DE CARRO!

V.U.P. TRANSPORTES AÉREOS

BEM-VINDO À BOTRÓPIA

ALUGA-SE CARRO

BOLAS! ONDE SE VIU UM PAÍS SEM AEROPORTO, HOJE EM DIA?

JÁ ESTAMOS CHEGANDO À FRONTEIRA...

MICROVÂNIA

PAREM E NÃO DESÇAM!

MAS... SOU O PATO-XERLOQUE! O IMPERADOR MANDOU ME CHAMAR!

SINTO, SENHOR... NÃO PERMITIMOS A ENTRADA DE NENHUMA CRIAÇÃO *MODERNA* EM MICROVÂNIA!
AQUI SÓ APRECIAMOS COISAS BOAS *À MODA ANTIGA!*
OS SENHORES DEVEM PROSSEGUIR ATÉ O CASTELO DO IMPERADOR *A CAVALO!*
QUAC!
MICROVÂNIA

UI! ESTE CAVALO É TÃO ANTIQUADO QUE ATÉ DÓI!
BEM, JÁ ESTAMOS CHEGANDO AO CASTELO!

ESTOU ANSIOSO PRA SABER *POR QUE* O IMPERADOR ME CONTRATOU!

MAS, NA ENTRADA DO CASTELO...
NÃO ADMITIMOS REVÓLVERES! É MODERNO DEMAIS!
¿GLUP!? MAS UM DETETIVE SEM REVÓLVER É UM SOLDADO SEM FUZIL!

O IMPERADOR RECOMENDOU QUE DÊSSEMOS A VOCÊ ROUPAS E ARMAS DE ACORDO COM A NOSSA TRADICIONAL BOSSA VELHA!

FINALMENTE...
ENTÃO É VOCÊ O DETETIVE QUE ANUNCIOU EXCELENTES SERVIÇOS DE INVESTIGAÇÕES *À MODA ANTIGA*, HEIN?
HÃ... SIM, MAS NÃO PRETENDIA UMA MODA ASSIM *TÃO* ANTIGA!

PSST! CURVE-SE QUANDO SE APRESENTA À SUA MAJESTADE IMPERIAL!
HÃ? AH, SIM!

PATO-XERLOQUE ÀS SUAS ORDENS... UPA!

CRÁS!
XI! ELE SE CURVOU DEMAIS COM AQUELA CABEÇA PESADA!
HUMPF!

ESPERO QUE AS SUAS *INVESTIGAÇÕES* SEJAM MELHORES QUE AS *CURVATURAS*, POIS ALGUÉM ESTÁ TENTANDO ME *DESTRONAR!*
NÃO DIGA! HÃ... O QUE ACONTECEU?

NADA ACONTECEU... *POR ENQUANTO!*
ENTÃO COMO VOSSA MAJESTADE PODE SABER QUE TRAMAM TIRÁ-LO DO TRONO?

O MAGO DA CORTE PODE *PRESSENTIR* ISSO! NÃO É VERDADE, GEDEÃO?
QUAC! VOSSA MAJESTADE *ME* CHAMOU SÓ PORQUE *ELE* TEM UM ESTRANHO *PRESSENTIMENTO?*
SIM... UM MAU AGOURO TOMA CONTA DO MEU SER!

MEUS *ESTRANHOS PRESSENTIMENTOS* SEMPRE SE REALIZAM, ESTRANGEIRO!
SIM, É VERDADE!
:GLUP!:
AGORA, MEXA-SE E DESCUBRA QUAL DOS BARÕES DO MEU IMPÉRIO ESTÁ CONSPIRANDO CONTRA MIM!
QUAC! QUERO DIZER... SIM, MAJESTADE!
BEM, LÁ ESTÃO... OS CASTELOS DE UMA DÚZIA DE BARÕES! QUAL DELES ESTARÁ TRAMANDO DESTRONAR O IMPERADOR?
E COMO VAMOS DESCOBRIR ISSO?
:AI, AI!: O MEU PRIMEIRO CASO É UM "ESPETO"!
HUM! NÃO SE PODE DESCOBRIR NADA SOBRE UMA CONSPIRAÇÃO DESSE TIPO, A MENOS QUE A GENTE RECORRA À *ESPIONAGEM!*
MAS, TIO DONALD...
CHH! NÃO ME DENUNCIE! QUERO SUBIR NESTE GALHO, DE ONDE POSSO OLHAR UMA JANELA!
CRAC!
EU BEM QUE TENTEI AVISAR!
GALHO SECO NÃO É UM MIRANTE APROPRIADO PRA *ESPIÕES DE ARMADURA!*
CHUÁ!
SOCORRO!
:GLUB!:

RAPAZ! FOI PRECISO RECORRER AO CAVALO E AOS CRIADOS DO BARÃO PRA TIRAR TIO DONALD DO FOSSO!
UFA! ELE ESTAVA ATOLADO NO LODO DO FUNDO!
E QUERIAM QUE EU BOIASSE COM UMA ARMADURA DESTAS?
SENTE-SE MELHOR, AMIGO?
SIM, MUITO OBRIGADO, BARÃO!
PSST! DUVIDO QUE *ESSE* BARÃO SEJA O CONSPIRADOR! ELE É BOA-PRAÇA!
HÃ.... TENHO QUE RECONHECER QUE VOCÊ TEM RAZÃO!
BEM, PRECISAMOS IR ANDANDO! ATÉ LOGO, BARÃO!
BOA VIAGEM, AMIGOS!
TOMAREI MAIS CUIDADO QUANDO FOR ESPIONAR O *PRÓXIMO* CASTELO!
SIM... TOME ALGUNS CUIDADOS ESPECIAIS À MODA ANTIGA!
OLHE QUEM APANHEI ESCONDIDO NUMA CASCA DE ABÓBORA NO SEU PÁTIO, BARÃO ARQUIBALDO!
AH, AH! VOCÊ PENSA QUE HOJE É CARNAVAL, MOÇO?
ESCUTEM: ACHO QUE ESSE BARÃO TAMBÉM É INOCENTE!

NÃO PRECISA SER TÃO ACANHADO! VENHA JANTAR COMIGO!
OBRIGADO, MAS PRECISO IR ANDANDO!
E, NO CASTELO SEGUINTE...
OLÁ! SOU O BARÃO PERCIVAL! EM QUE POSSO SERVI-LO?
HÃ... EU ESTAVA APENAS OLHANDO!
TIO DONALD, ATÉ AQUI, TODOS OS BARÕES SÃO GENTE HONESTA E SIMPÁTICA!
SIM, MAS UM BOM DETETIVE NUNCA ENTREGA OS PONTOS!
A CAMINHADA FAZ PARTE DA ROTINA DE UM DETETIVE!
POIS NÓS PREFERIMOS TRABALHAR MAIS COM A CABEÇA!
POR EXEMPLO, VAMOS VER SE O MAGO DO IMPERADOR PODE REDUZIR A LISTA DE SUSPEITOS COM ALGUM ESTRANHO PRESSENTIMENTO EXTRA!
EPA! OUÇO ALGUÉM RINDO!
AH, AH, AH!
EH, EH! MEU MECANISMO DE DESTRONAMENTO FINALMENTE ESTÁ PRONTO!
GLUP! OUVIRAM ISSO?
UM TRABALHO INTERNO, HEIN?
PUXA! QUE ESPÉCIE DE MECANISMO SERÁ?

VOU DAR UMA ESPIADA PELO BURACO DA FECHADURA!
NÃO SEI DIZER O QUE ESTOU VENDO!
ESCONDAM-SE! ELE VAI SAIR DO QUARTO!
ESTÁ SUBINDO A ESCADARIA, RUMO À SALA DO TRONO!
VOU ATRÁS DELE!
ENTÃO NÓS DOIS ESPIONAREMOS A INVENÇÃO DELE!
O QUÊ? É APENAS UMA ENORME MOLA ESPIRAL!
E, NA SALA DO TRONO...
MAJESTADE, PRESSINTO QUE A HORA DO SEU DESTRONAMENTO SE APROXIMA!
GLUP! É MELHOR CHAMAR MEUS GUARDAS!
NÃO PRECISAREMOS CHAMÁ-LOS, EXCELÊNCIA!
MAS, ENTÃO, COMO REUNIREI TODOS?
BASTARÁ SIMPLESMENTE PUXAR ESSA CORDA QUE INSTALEI!
AH... MUITO BEM, ENTÃO...

TÓIM!
SOCORRO! IMPERADOR AO MAR... DIGO, NO AR!
QUAC! ELE FOI DESTRONADO MESMO!
IH, IH! AGORA EU TOMO CONTA DESTA JOÇA!
ACUDAM!
HEIN? AQUELE PARECE SER SUA MAJESTADE... E É ELE MESMO!

ESTÁ VOANDO, VOANDO... E VAI CAIR FORA DOS MUROS DO IMPÉRIO!
PRECISO DESTA CRIAÇÃO MODERNA NESTA EMERGÊNCIA, AMIGOS!

?
?
PLOF!
UUF!
VIVA! DEU CERTO!
VRRUUM!

ENQUANTO ISSO, NO CASTELO...
RENDA-SE, SEU MAGO TRAIDOR!
¡GLUP!¿ É MUITO ESPADACHIM PRA UM MAGO SÓ ENFRENTAR!

ASSIM, O MAGO MAU É POSTO NUMA PRISÃO, ONDE TEM OUTRO "ESTRANHO PRESSENTIMENTO" DE QUE...
O CRIME NÃO COMPENSA!

O IMPERADOR RECOMPENSA DONALD E, ENTÃO...
AQUELE VEÍCULO, QUE VOCÊ USOU PRA ME APANHAR, ME DEU UMA IDEIA!
VOSSA MAJESTADE QUER DIZER QUE VAI SE MODERNIZAR E ADQUIRIR UM CARRO?

NÃO, NÃO! NADA DISSO... REFIRO-ME A UM CERTO TIPO DE ACESSÓRIO DE AUTOMÓVEL QUE APRECIE!
EH, EH! QUE TAL? COM UM CINTO DE SEGURANÇA, POSSO FICAR CERTO DE QUE NUNCA SEREI DESTRONADO OUTRA VEZ!
TRÊS HURRAS PRO IMPERADOR GUILHERME!
Fim

Walt Disney
MAGA E MIN
A MÁ MAGALI
PESTANAS DE OGRO!
ESCAMAS DE DRAGÃO!
E JÁ ESTÁ PRONTA A NOSSA POÇÃO!
CRAU! APOSTO QUE FALTA ALGUMA COISA!
B770248-DB13/10

FALTA MESMO...
POR QUE EU NÃO FIQUEI DE BICO CALADO?

AHÁ! AGORA, SIM!
A CAMPAINHA!
GRRR!

TODA VEZ QUE CHEGO PERTO DESTA CAMPAINHA HORRÍVEL, EU SINTO CALAFRIOS!

ISSO PRA NÃO FALAR DA DONA DA CASA... PARECE UMA BRUXA!
MAGA, UM TELEGRAMA PRA VOCÊ!

É DA MAGALI... ELA DIZ QUE VEM PASSAR UNS DIAS CONOSCO!
OH, NÃO!

JUSTO AGORA QUE ESTAMOS PREPARANDO A POÇÃO?! E A FESTA DA NOITE DAS BRUXAS É HOJE!
ELA É CAPAZ DE TRAZER ALGUMA BOA INFLUÊNCIA!

E PRECISAMOS DAS PIORES INFLUÊNCIAS POSSÍVEIS!
POR MAIS QUE EU FAÇA, NÃO CONSIGO ENSINAR A MENINA A SER MÁ!

TELEGRAFE PRA ELA DIZENDO QUE VAMOS VIAJAR PRO VESÚVIO!
ACHO MELHOR MANDAR MEU CORVO-CORREIO! É MAIS RÁPIDO!
CRAU!

LEVE ESTA MENSAGEM PRA MAGALI, LAÉRCIO!
SER CORVO DE BRUXA É DUREZA!

HUMPF! VOU DIZER QUE NÃO ENCONTREI A MAGALI PORQUE FIQUEI SEM DIREÇÃO... POR FALTA DE PENAS!

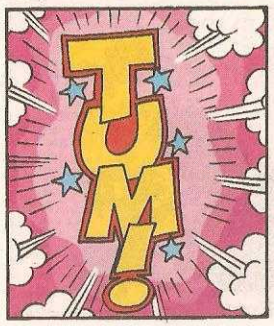
TUM!

O-OLÁ, MAGALI! TENHO UMA MENSAGEM PRA VOCÊ!
OHH... MAGALI? QUEM É MAGALI?
NÃO DEU CERTO!

VOCÊ NÃO É A MAGALI?
SE VOCÊ ESTÁ DIZENDO, É PORQUE DEVO SER!
ESTOU MEIO TONTA!
"MAGALI... A MIN E EU VAMOS PARA O VESÚVIO! SUA TIA MAGA!" MAS QUEM SÃO ELAS?
CRAU! ELA FICOU MALUCA!
SUAS TIAS BRUXAS!
ACHO QUE VOCÊ ESTÁ CERTO... ESTAS ROUPAS, ESSA VASSOURA... SÓ POSSO SER UMA BRUXA!
CRAU!
É AS BRUXAS SÃO MÃS... MUITO MÃS!
BEM, QUE DIFERENÇA PODE FAZER MAIS UMA BRUXA MALUCA?
COM ISSO, NOS LIVRAMOS DA MAGALI!
E VAMOS GANHAR O CONCURSO DAS PIORES FEITICEIRAS NA NOITE DAS BRUXAS!
HÃ?
ENTÃO ESSAS DUAS QUERIAM SE LIVRAR DE MIM, HEIN? POIS VÃO TER UMA SURPRESA!
OLÁ, TIA MAGA! CHEGUEI!
AHHH!

OH, NÃO! ESTÁ TUDO PERDIDO! BUÁÁ!
O LIVRO DE MAGIA É BEM CLARO! SE ALGUMA PESSOA BOA SE APROXIMAR DA POÇÃO... BUÁÁÁ!
?
?
ENQUANTO ESSAS BRUXAS BOBOCAS CHORAM, VOU DAR UM JEITO NAS MINHAS PENAS!
PÓ PRA NO CRESCIMENTO
BRUXEDOS E FILTROS
E AGORA? O QUE VAMOS FAZER?
PLIM!
PÓ PRA CRESCIMENTO
NÓS TEMOS TODOS OS INGREDIENTES PRA UMA NOVA POÇÃO...
...MENOS PENAS DE CORVO!
CRAU!
DEIXEM DE CHORADEIRA! VOCÊS PARECEM DUAS VELHAS BOAZINHAS! AQUI ESTÃO AS PENAS DE CORVO!
CRAU! CRAU!
A MAGALI ROUBOU O LAÉRCIO!
QUER DIZER...
QUE ELA APRENDEU A SER MÁ!
¡UPI! A POÇÃO ESTÁ SALVA! ELA NÃO É MAIS BOAZINHA!

COMO É RUIM VER QUE, AFINAL, MEUS MAUS CONSELHOS FIZERAM EFEITO!
MAGALI, VOCÊ FOI PROMOVIDA A AJUDANTE DE BRUXA PRA FESTA DESTA NOITE! VAI TOMAR CONTA DO CALDEIRÃO!
E O LAÉRCIO?
PODE SOLTAR! NÃO PRECISAMOS MAIS DAS PENAS DELE!
QUE PENA...
UFA!
ZUM!
NAQUELA NOITE...
FESTA DAS BRUXAS, AÍ VAMOS NÓS!
CRAU!
OH... O BRUXO-MESTRE BRUXOLINO BRUXULEANTE!
SEJAM BEM-VINDAS! OH, OH, OH, OH!
A PRIMEIRA CANDIDATA A PIOR BRUXA É A VANDA, COM SUA AJUDANTE, A VASSOURA JEZEBEL!
JÁ GANHEI! JÁ GANHEI!
COM MINHA TERRÍVEL POÇÃO MALÉFICA, VOU TRANSFORMAR A JEZEBEL EM UM...

...TERRÍVEL DRAGÃO! PALMAS PRA MIM!
GROOFÉ!
PALMAS? BAH!
ESSE TRUQUE É MUITO VELHO!
NOTA ZERO!
JÚRI
AGORA É A VEZ DA BRUXA MALVADA!
IH, IH, IH, IH, IH! O MEU NÚMERO VAI SER MUITO PIOR!
TRANSFORMO O MEU GATO PRETO NUM HORRIPILANTE...
PLACH!
...DRAGÃO NEGRO!
M!AUUU!
ZERO! A PRÓXIMA!
BRUXA MALVINA, NÃO DIGA QUE VAI TRANSFORMAR ESSE PÁSSARO NUM DRAGÃO!
GLUP! VOU, MAS NUM HORROROSO DRAGÃO AZUL!
MUITOS DRAGÕES DEPOIS...
AS ÚLTIMAS CANDIDATAS SÃO... A MAGA PATALÓJIKA E A MADAME MIN!
UAHH!
ZZZZ
JÚRI
ESTÃO VENDO ESSE CORVO? POIS ELE VAI SER TRANSFORMADO EM UM...
CRAU! FOI POR ISSO QUE ME CONVIDARAM!

SUA BRUXINHA TRAIDORA! TOME ISTO!
BONC!
HEIN? O QUE ESTOU FAZENDO NESTE LUGAR HORRÍVEL?
SEGURE O LAÉRCIO, MIN!
CRAU!
PRO CALDEIRÃO COM ELE!
ELE VAI SE TRANSFORMAR NUMA QUIMERA, O SER MAIS PAVOROSO QUE JÁ SE VIU!
UMA QUIMERA? OHH...
EI! ISSO É UMA... ARGH... BORBOLETA!
BUUU!
FORA COM ESSAS BRUXAS FAJUTAS!
NO DIA SEGUINTE...
CARTEIRO!
BONC!
É DA MAGALI... DIZ QUE FOI EMBORA PORQUE É BOAZINHA!
JÁ FOI TARDE!
E, PRA NOS FAZER COMPANHIA...
...ELA MANDOU O BRUXINHO PERALTA PRA CÁ!
HEIN?
ASSIM...
DROGA! VIM DE TÃO LONGE PRA NÃO ENCONTRAR NINGUÉM!
FOMOS PARA O VESÚVIO! TCHAU MESMO!
Fim

Walt Disney apresenta
TIO PATINHA$
em NADANDO EM DINHEIRO
SE VOCÊ TIVESSE UMA FORTUNA DE QUAQUILHÕES DE PATACAS, O QUE FARIA COM ELA? BEM, O VELHO TIO PATINHAS TEM TODO ESSE DINHEIRO E É ISSO O QUE ELE FAZ!
EU MERGULHO COMO UM GOLFINHO!
ALTURA
30 m
29 m
WOS386-02-DB13/11
DONALD, O SOBRINHO DELE, ACHA QUE O COROA ESTÁ FICANDO MALUCO!
SIM, TIO! E CAVA BURACOS COMO UMA TOUPEIRA!
GLUBIDI! GLUB! GLUB! GLUB!
E JOGO AS MOEDAS PRO ALTO E DEIXO CAIR!
TALVEZ VOCÊ FIZESSE DIFERENTE, MAS ISSO É TUDO O QUE ELE FAZ COM O DINHEIRO!
JÁ ME DIVERTI POR HOJE! VAMOS AO MEU ESCRITÓRIO FALAR DE NEGÓCIOS!
CHAMEI VOCÊ AQUI PORQUE ACHO QUE PRECISA DOS MEUS SÁBIOS CONSELHOS!
CAIXA-FORTE CAIA FORA!

VOCÊ ESTÁ NA IDADE DE SE TORNAR UM SUCESSO... COMO EU!
OU SEJA, RICO!
EXATO! NÃO HÁ MAIOR CONFORTO DO QUE TER UMA FORTUNA COMO A MINHA!
BZZZZ
ESPERE AÍ!
MINHA PRIMEIRA PATACA
MINHA PRIMEIRA MEIA PATACA
BANG
PEGUEI A TRAÇA!
ELA PODIA TER FURADO UM MILHÃO DAS MINHAS NOTAS!
AHÃ!
CLICK!
UM RATO! ELE PODIA TER ROÍDO UM BILHÃO EM CÉDULAS!

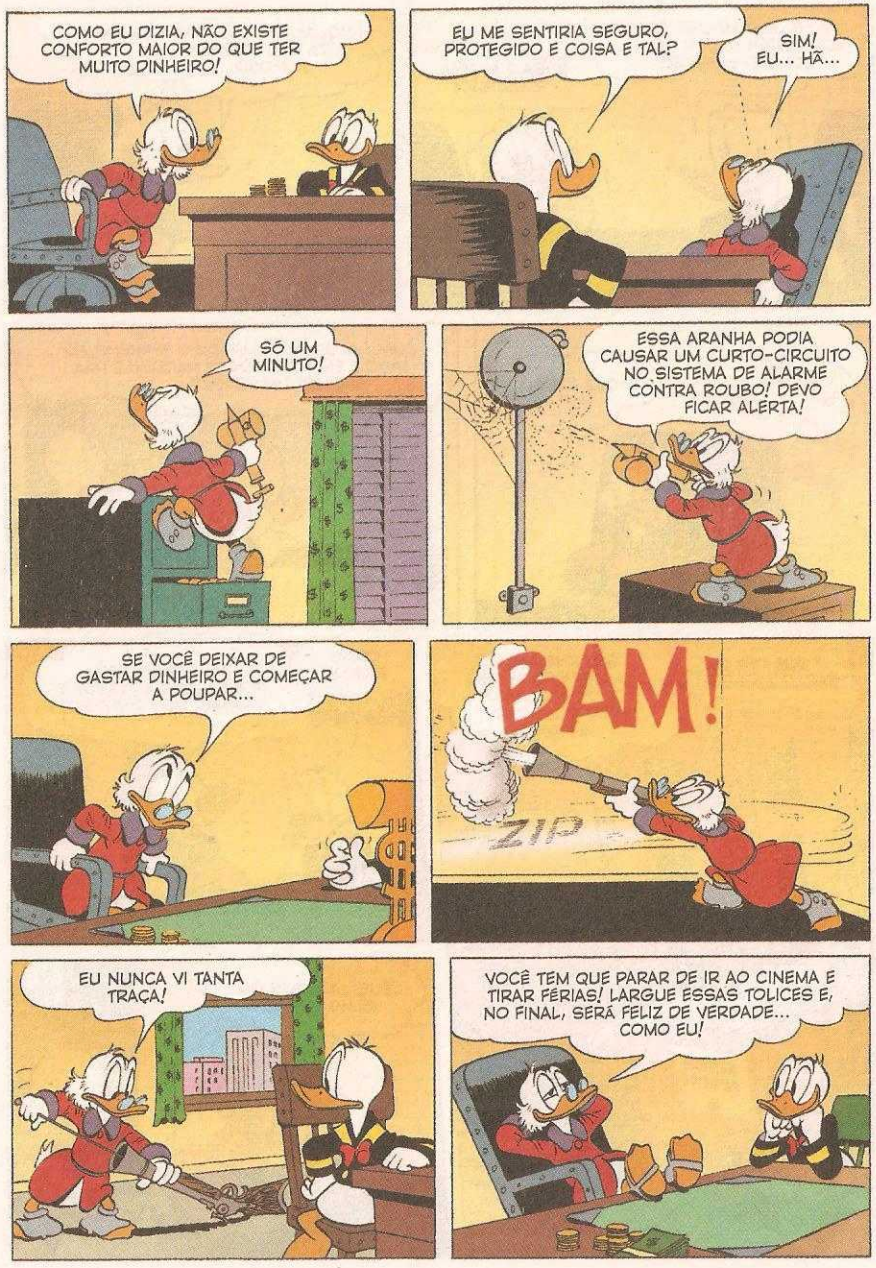
COMO EU DIZIA, NÃO EXISTE CONFORTO MAIOR DO QUE TER MUITO DINHEIRO!
EU ME SENTIRIA SEGURO, PROTEGIDO E COISA E TAL?
SIM! EU... HÃ...
SÓ UM MINUTO!
ESSA ARANHA PODIA CAUSAR UM CURTO-CIRCUITO NO SISTEMA DE ALARME CONTRA ROUBO! DEVO FICAR ALERTA!
SE VOCÊ DEIXAR DE GASTAR DINHEIRO E COMEÇAR A POUPAR...
BAM!
ZIP
EU NUNCA VI TANTA TRAÇA!
VOCÊ TEM QUE PARAR DE IR AO CINEMA E TIRAR FÉRIAS! LARGUE ESSAS TOLICES E, NO FINAL, SERÁ FELIZ DE VERDADE... COMO EU!

APÓS JUNTAR UMA FORTUNA, EU VOU PODER NADAR NELA... COMO O SENHOR?
ESSA É A IDEIA, SOBRINHO!

ENQUANTO VOCÊ PENSA DE ONDE VIRÁ SEU PRÓXIMO ALMOÇO...

CLANK
RATTLE
GRIND
O QUE É ISSO AÍ?

QUAC! ALGUÉM COMPROU O TERRENO AO LADO E ESTÁ TRAZENDO MÁQUINAS PRA ERGUER UM PRÉDIO!

O QUE TEM DE ERRADO NISSO?
SEU IGNORANTE! A OBRA PODE SER A FACHADA PRO MAIOR ROUBO DA HISTÓRIA!
EDIFÍCIO PATINHAS

COMO ASSIM?
SEJA QUEM FOR, PODE FURAR A PAREDE E DRENAR MEU DINHEIRO!

CÉUS! VOU SER UM VELHO POBRE!

O TIO VAI TER UM CHILIQUE! PRECISO VER O QUE ESSES CONSTRUTORES PLANEJAM FAZER!

DEVE SER GENTE HONESTA TENTANDO GANHAR A VIDA!

RETIRO O QUE DISSE! SÃO OS METRALHAS!
TRAGAM MAIS PÁS! A GENTE TEM QUE CAVAR UM PORÃO BEM FUNDO!
CERTO! BEM FUNDO! AH, AH!
176-824
IRMÃOS METRALHA LTDA.
176-825
IRMÃOS

É A PIOR QUADRILHA DO PAÍS! O TIO PATINHAS ESTÁ EM APUROS!

ARREPIE AS PENAS, TIO! SÃO OS METRALHAS!

OS METRALHAS! OS TERRÍVEIS METRALHAS!

INSETOS E ROEDORES ME ROUBAM AQUI DENTRO E OS METRALHAS, LÁ FORA!

ELES NÃO VÃO LONGE! EU ACABO COM ISSO JÁ!
CRUNK
NO SEU LUGAR, EU NÃO JOGARIA SUJO, PATINHAS!
MÃOS ETRALHA LTDA.
É PROBLEMA DEMAIS PRA UM PATO SÓ!
O SENHOR FALAVA DOS CONFORTOS DE SER RICO...
CALE-SE E ME AJUDE A PEGAR A TRAÇA!
O GOVERNO DEVIA FAZER DINHEIRO DE LATA!
ESPALHE INSETICIDA! VOU ARMAR A RATOEIRA!
E FECHE AS JANELAS! MEU DINHEIRO VAI FICAR COBERTO DE POEIRA!

CINCO MINUTOS DEPOIS...
ALÔ, MENINOS? VENHAM LOGO PRA CÁ E ME AJUDEM A CUIDAR DO TIO PATINHAS! ELE CAIU DURO!
E TRAGAM UM SANDUÍCHE! APOSTO QUE ELE NÃO COME HÁ SEMANAS!
ENTÃO...
HÃ? QUEREM SABER POR QUE EU AMO MEU DINHEIRO?
É, TIO! CONTE PRA GENTE!
ELE SIGNIFICA MUITO PRA MIM! CADA MOEDA TEM UMA HISTÓRIA!
COMO O SENHOR GANHOU TUDO ISTO? FOI COM OS SEUS BANCOS?
BANCOS? HUMPF! FOI TRABALHANDO NOS MARES, NAS MINAS E NAS GUERRAS DE GADO NA VELHA FRONTEIRA!
FUI MAIS DURO QUE OS DURÕES E MAIS SABIDO QUE OS SABIDÕES! E FUI HONESTO!
CONSEGUI ESTA MOEDA DE 1898, NO KLONDIKE!
"GELEI MEUS DEDOS ATÉ OS OSSOS PROCURANDO PEPITAS NOS RIACHOS! E FIZ FORTUNA EM VEZ DE TORRAR TUDO COM DIVERSÕES!"
PALÁCIO DO JOGO DE DAWSON
CASSINO
EI, PÃO-DURO!

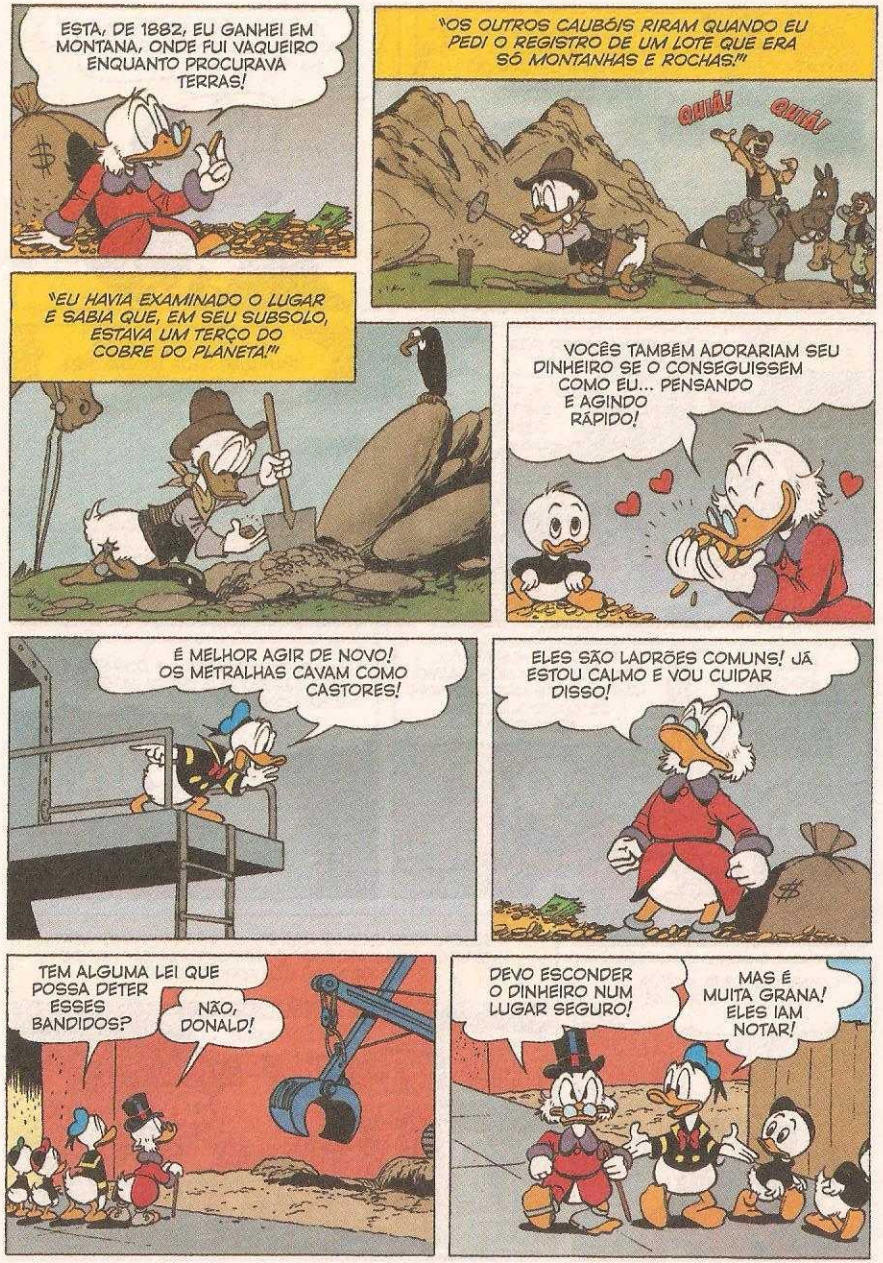
ESTA, DE 1882, EU GANHEI EM MONTANA, ONDE FUI VAQUEIRO ENQUANTO PROCURAVA TERRAS!
"OS OUTROS CAUBÓIS RIRAM QUANDO EU PEDI O REGISTRO DE UM LOTE QUE ERA SÓ MONTANHAS E ROCHAS!"
QUÁ!
QUÁ!
"EU HAVIA EXAMINADO O LUGAR E SABIA QUE, EM SEU SUBSOLO, ESTAVA UM TERÇO DO COBRE DO PLANETA!"
VOCÊS TAMBÉM ADORARIAM SEU DINHEIRO SE O CONSEGUISSEM COMO EU... PENSANDO E AGINDO RÁPIDO!
É MELHOR AGIR DE NOVO! OS METRALHAS CAVAM COMO CASTORES!
ELES SÃO LADRÕES COMUNS! JÁ ESTOU CALMO E VOU CUIDAR DISSO!
TEM ALGUMA LEI QUE POSSA DETER ESSES BANDIDOS?
NÃO, DONALD!
DEVO ESCONDER O DINHEIRO NUM LUGAR SEGURO!
MAS É MUITA GRANA! ELES IAM NOTAR!

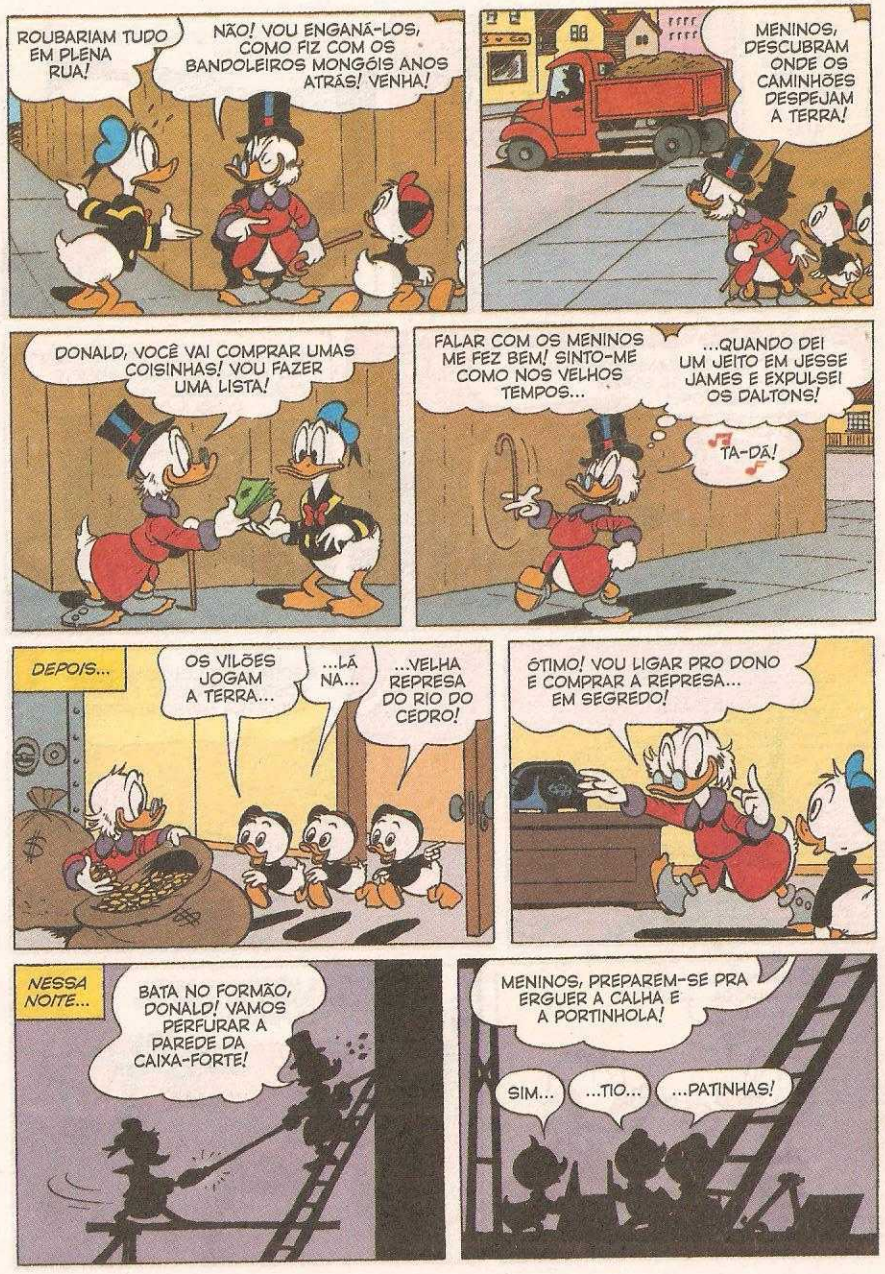
ROUBARIAM TUDO EM PLENA RUA!
NÃO! VOU ENGANÁ-LOS, COMO FIZ COM OS BANDOLEIROS MONGÓIS ANOS ATRÁS! VENHA!
MENINOS, DESCUBRAM ONDE OS CAMINHÕES DESPEJAM A TERRA!
DONALD, VOCÊ VAI COMPRAR UMAS COISINHAS! VOU FAZER UMA LISTA!
FALAR COM OS MENINOS ME FEZ BEM! SINTO-ME COMO NOS VELHOS TEMPOS...
...QUANDO DEI UM JEITO EM JESSE JAMES E EXPULSEI OS DALTONS!
TA-DÃ!
DEPOIS...
OS VILÕES JOGAM A TERRA...
...LÁ NA...
...VELHA REPRESA DO RIO DO CEDRO!
ÓTIMO! VOU LIGAR PRO DONO E COMPRAR A REPRESA... EM SEGREDO!
NESSA NOITE...
BATA NO FORMÃO, DONALD! VAMOS PERFURAR A PAREDE DA CAIXA-FORTE!
MENINOS, PREPAREM-SE PRA ERGUER A CALHA E A PORTINHOLA!
SIM...
...TIO...
...PATINHAS!

A MANHÃ ENCONTRA OS IRMÃOS METRALHA CAVANDO SEM DESCANSO!

CLANK TOOT THUD BONG

EDIFÍCIO PATINHAS

AINDA NÃO ENTENDI SEU PLANO, TIO PATINHAS!

EH, EH!

NOTOU QUE OS CAMINHÕES SEMPRE PARAM ALI ANTES DE SEREM CARREGADOS?

EDIFÍCIO PATINHAS

PUSEMOS A CALHA DE DINHEIRO NO MESMO LUGAR! OBSERVE O QUE ACONTECE QUANDO EU PUXO A CORDA!

TINKLE, TINKLE.

AGORA ELES COLOCAM TERRA SOBRE O DINHEIRO E LEVAM TUDO PRA MINHA REPRESA!

CLICK

TIO PATINHAS, SUA RAPOSA VELHA!

POIS É, OS METRALHAS ESTÃO TRANSPORTANDO MEU DINHEIRO SEM SABER!

OS VILÕES VÃO E VÊM SEM PARAR!

NOSSA! SÃO MUITAS VIAGENS SÓ PRA TRANSPORTAR AQUELE MONTINHO DE TERRA QUE A GENTE CAVOU!

ATÉ QUE...

JÁ CAVAMOS O PORÃO! SÓ FALTA ERGUER A CONSTRUÇÃO!

E ENTÃO... OBA, OBA!

PROSSEGUEM OS DIAS DE TRABALHO!

A GENTE FURA A PAREDE AMANHÃ!

CHEGA A GRANDE HORA!

PRA TRÁS! VAMOS ENTUPIR O PORÃO DE BUFUNFA!

OH-OH! VAZIO!

NISSO, O TIO PATINHAS E OS SOBRINHOS ESTÃO OCUPADOS NA REPRESA!

PLANTEM MINAS TERRESTRES AO REDOR DE TODO O LAGO!

PERIGO: EXPLOSIVOS

PENDURE ARMADILHAS NAS ÁRVORES, DONALD! NÃO QUERO NINGUÉM ENTRANDO AQUI!

VOCÊS SERÃO PAGOS POR ISSO, CLARO! DAREI 30 CENTAVOS POR HORA!

OS METRALHAS VÃO LEVAR SEMANAS PRA SABER O QUE HOUVE COM O DINHEIRO!

ENQUANTO ISSO, VOU DRAGAR A LAMA LÁ DE BAIXO!

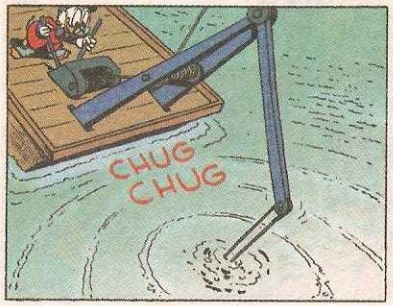
CHUG
CHUG

QUE VISTA MARAVILHOSA! É LINDO!

ERGUI O DINHEIRO! E AGORA? O QUE FAÇO?

SE ESPALHO NA MARGEM PRA SECAR, ALGUÉM VÊ!

SE DEIXO LÁ NO FUNDO, A LAMA ESTRAGA AS NOTAS!

ACHO QUE NÃO FUI TÃO ESPERTO ASSIM! AI, AI!

HUM... QUANDO EU CAÇAVA TESOUROS NO MAR DO CARIBE, ACHEI VÁRIOS PAPÉIS SUBMERSOS!

"VELHOS MAPAS E CARTAS QUE NUNCA APODRECERAM PORQUE ESTAVAM DENTRO DE POTES DE VIDRO!"

É ISSO! VOU PÔR AS NOTAS EM POTES E AFUNDAR TODA A MINHA FORTUNA NA REPRESA!

SERÁ UM LAGO DE DINHEIRO! COM UM FIO D'ÁGUA POR CIMA PRA NINGUÉM DESCONFIAR!

TUDO VAI BEM E, SEMANAS DEPOIS, A VELHA REPRESA PARECE UM LAGO PLÁCIDO!
O SENHOR ACHOU UM ESCONDERIJO SEGURO PRO DINHEIRO, AFINAL!
SIM!

MAS... ¿CHUIF!? FALTA UMA COISA!
O QUÊ?

MEU MERGULHO MONETÁRIO DE TODO DIA!

NÃO POSSO NADAR NO DINHEIRO SUBMERSO, COMO FAZIA ANTES! A ÁGUA PREJUDICA MEU ESTILO!
VENHA ME AJUDAR A CONSTRUIR UMA ILHOTA DE MOEDAS! O BASTANTE PRA EU MERGULHAR UM POUCO!
O SENHOR CORRE O RISCO DE ALGUÉM VER!
DE QUE VALE A FORTUNA, SE NÃO POSSO ME DIVERTIR?
OS LADRÕES ESTÃO PRESTES A DESISTIR!
PROCURAMOS NA CIDADE TODA E NÃO ACHAMOS A GRANA DO VELHO!
COMO ELE TIROU TUDO DA CAIXA-FORTE? PRA ONDE LEVOU?
VOU PIRAR DE TANTO PENSAR!
E EU, DE TANTO TRABALHAR! VOU SAIR PRA PESCAR!
VOCÊ JÁ PIROU!
ONDE VAI ACHAR PEIXE POR AQUI?
A REPRESA TINHA TRUTAS QUANDO EU ERA MOLEQUE!
PROCURADO
PAPA!
É ASSIM QUE OS MELHORES PLANOS FRACASSAM!
DONALD, ME SALVE SE EU DESMAIAR!

ADORO MERGULHAR NO DINHEIRO COMO GOLFINHO!
E CAVAR TÚNEIS FEITO TOUPEIRA!
E JOGAR PRO ALTO PRA CAIR NA CABEÇA!
BAH! QUEM BOTOU UMA CERCA AQUI?
CAIA FORA!
TEM UMA PORÇÃO DE FIOS NAS ÁRVORES! COMO ARAPUCAS!
QUEM TERIA TANTO TRABALHO PRA AFASTAR PESCADORES? VOU SUBIR E DAR UMA ESPIADA!
QUÊÊÊ?
176-931
UHU! EHÊ! AHÃ!

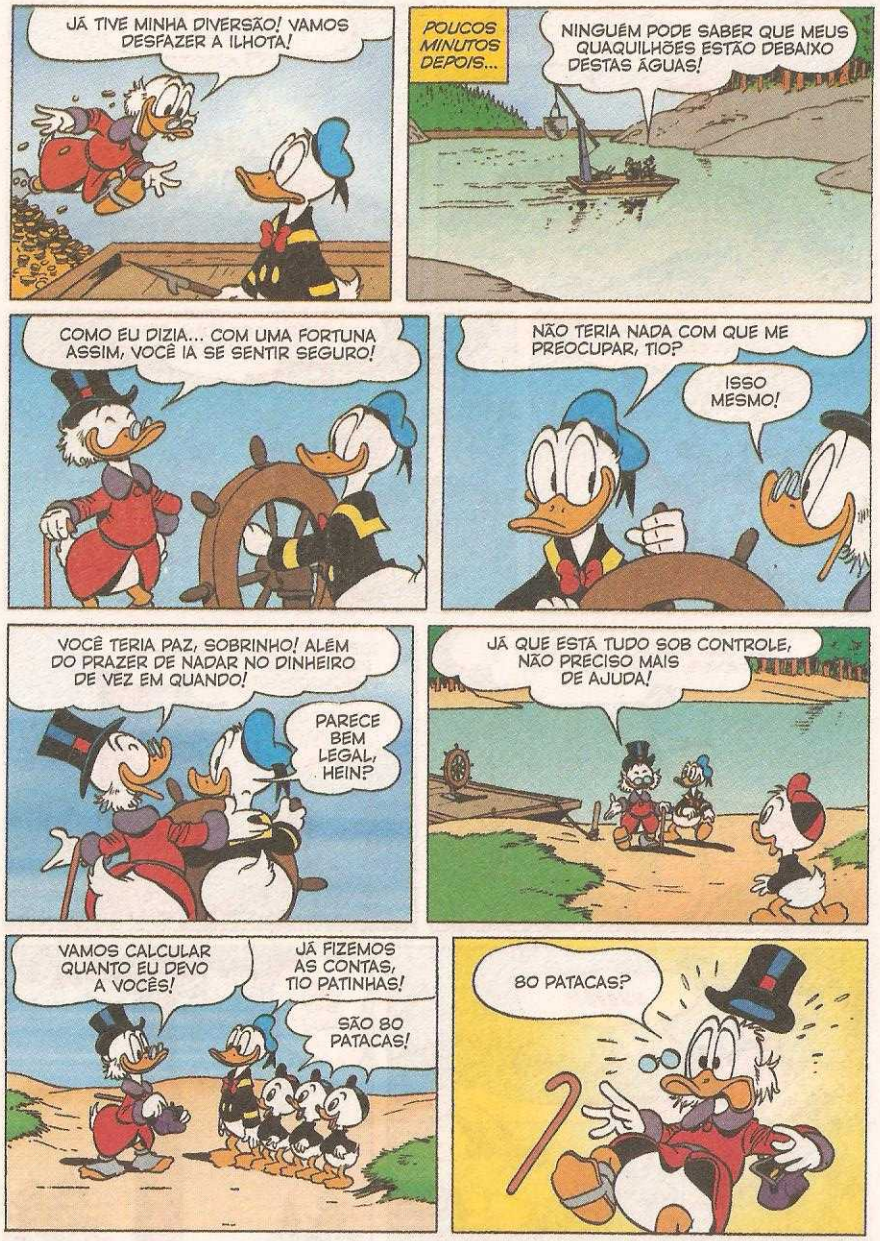
JÁ TIVE MINHA DIVERSÃO! VAMOS DESFAZER A ILHOTA!
POUCOS MINUTOS DEPOIS...
NINGUÉM PODE SABER QUE MEUS QUAQUILHÕES ESTÃO DEBAIXO DESTAS ÁGUAS!
COMO EU DIZIA... COM UMA FORTUNA ASSIM, VOCÊ IA SE SENTIR SEGURO!
NÃO TERIA NADA COM QUE ME PREOCUPAR, TIO?
ISSO MESMO!
VOCÊ TERIA PAZ, SOBRINHO! ALÉM DO PRAZER DE NADAR NO DINHEIRO DE VEZ EM QUANDO!
PARECE BEM LEGAL, HEIN?
JÁ QUE ESTÁ TUDO SOB CONTROLE, NÃO PRECISO MAIS DE AJUDA!
VAMOS CALCULAR QUANTO EU DEVO A VOCÊS!
JÁ FIZEMOS AS CONTAS, TIO PATINHAS!
SÃO 80 PATACAS!
80 PATACAS?

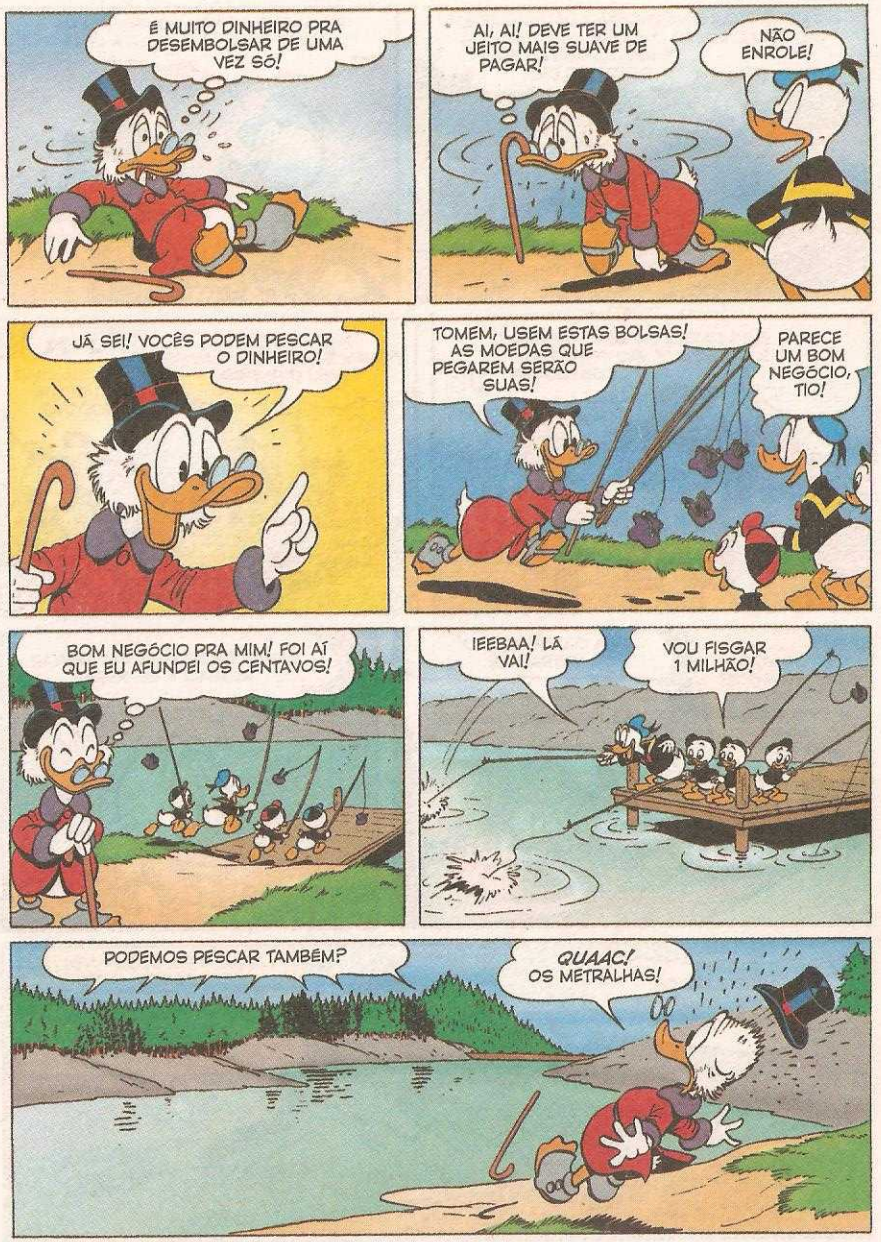
É MUITO DINHEIRO PRA DESEMBOLSAR DE UMA VEZ SÓ!
AI, AI! DEVE TER UM JEITO MAIS SUAVE DE PAGAR!
NÃO ENROLE!
JÁ SEI! VOCÊS PODEM PESCAR O DINHEIRO!
TOMEM, USEM ESTAS BOLSAS! AS MOEDAS QUE PEGAREM SERÃO SUAS!
PARECE UM BOM NEGÓCIO, TIO!
BOM NEGÓCIO PRA MIM! FOI AÍ QUE EU AFUNDEI OS CENTAVOS!
IEEBAA! LÁ VAI!
VOU FISGAR 1 MILHÃO!
PODEMOS PESCAR TAMBÉM?
QUAAC! OS METRALHAS!

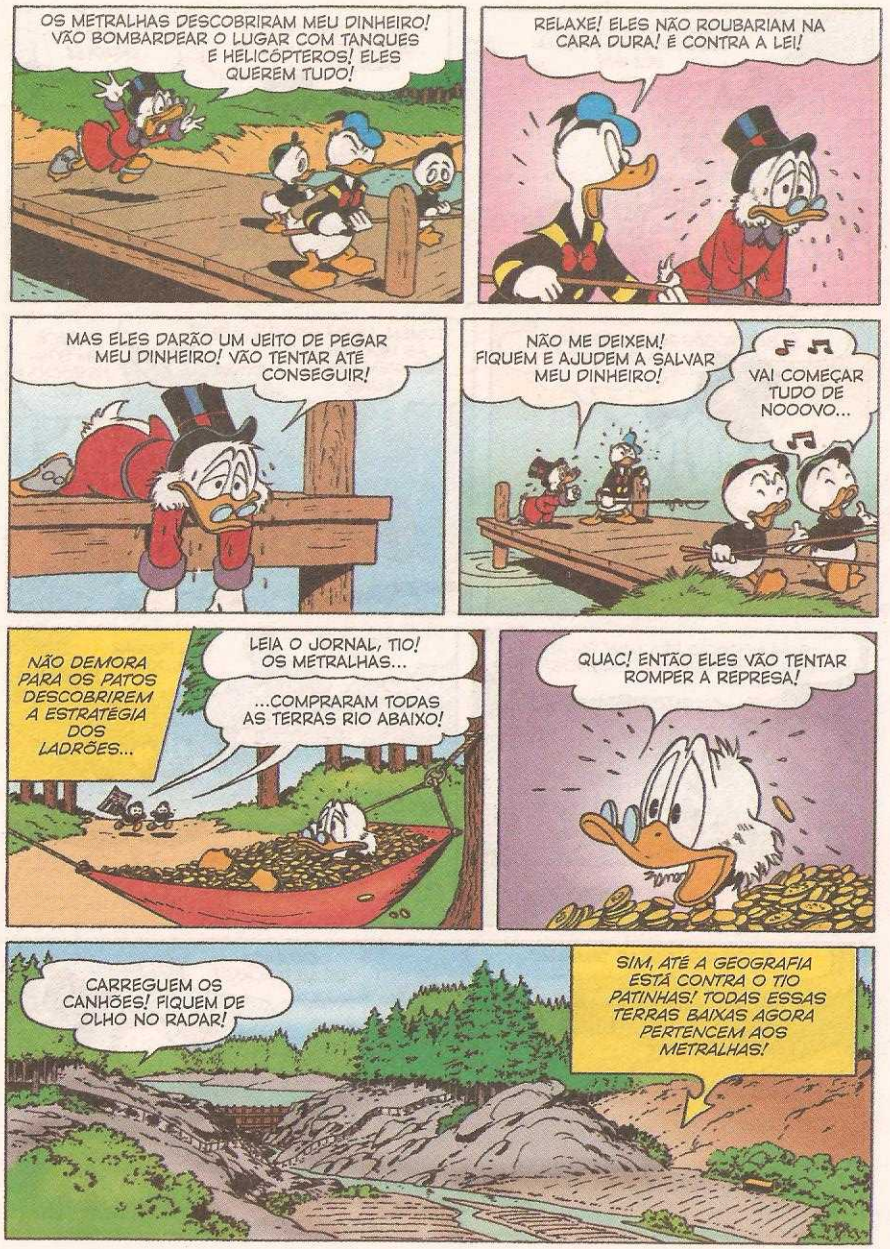
OS METRALHAS DESCOBRIRAM MEU DINHEIRO! VÃO BOMBARDEAR O LUGAR COM TANQUES E HELICÓPTEROS! ELES QUEREM TUDO!
RELAXE! ELES NÃO ROUBARIAM NA CARA DURA! É CONTRA A LEI!
MAS ELES DARÃO UM JEITO DE PEGAR MEU DINHEIRO! VÃO TENTAR ATÉ CONSEGUIR!
NÃO ME DEIXEM! FIQUEM E AJUDEM A SALVAR MEU DINHEIRO!
VAI COMEÇAR TUDO DE NOOOVO...
NÃO DEMORA PARA OS PATOS DESCOBRIREM A ESTRATÉGIA DOS LADRÕES...
LEIA O JORNAL, TIO! OS METRALHAS...
...COMPRARAM TODAS AS TERRAS RIO ABAIXO!
QUAC! ENTÃO ELES VÃO TENTAR ROMPER A REPRESA!
CARREGUEM OS CANHÕES! FIQUEM DE OLHO NO RADAR!
SIM, ATÉ A GEOGRAFIA ESTÁ CONTRA O TIO PATINHAS! TODAS ESSAS TERRAS BAIXAS AGORA PERTENCEM AOS METRALHAS!

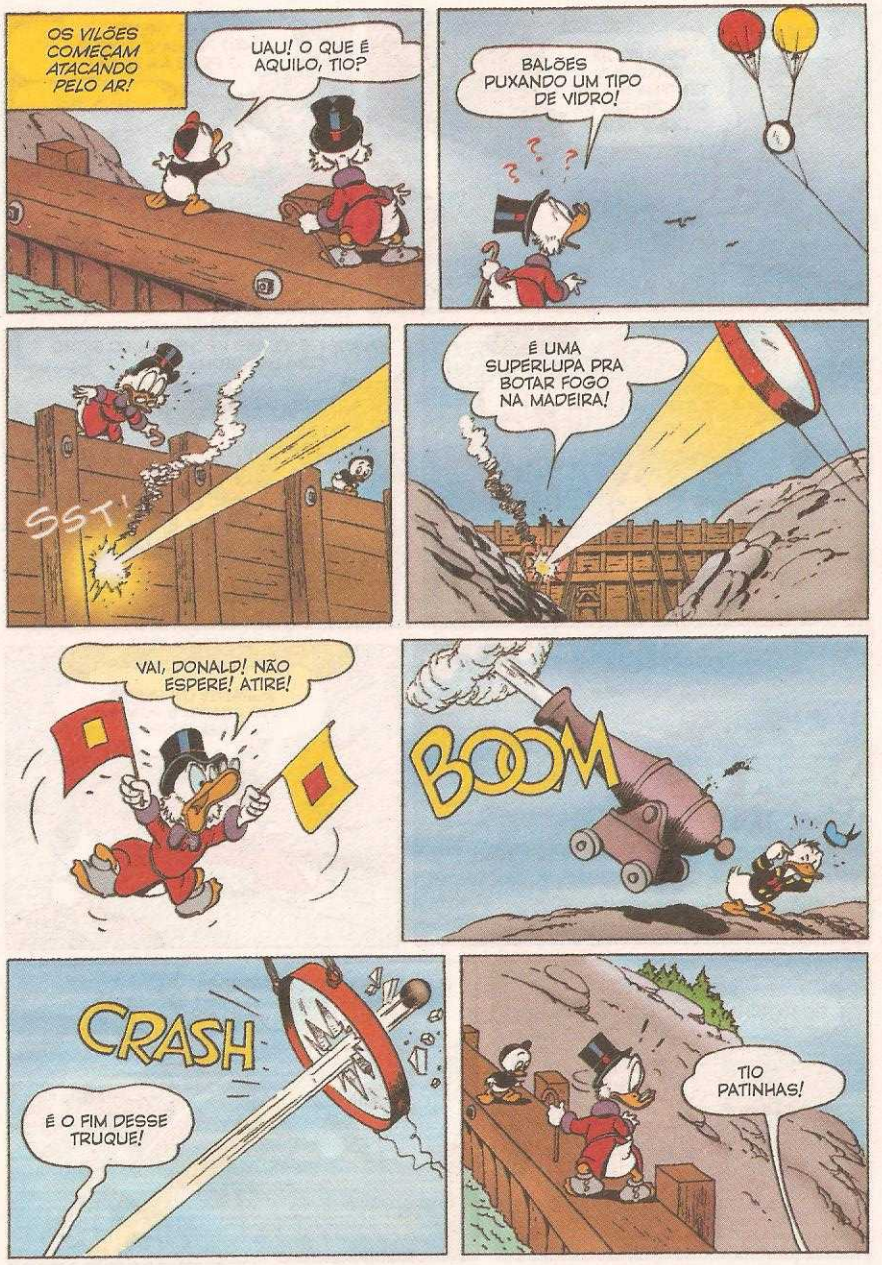
OS VILÕES COMEÇAM ATACANDO PELO AR!
UAU! O QUE É AQUILO, TIO?
BALÕES PUXANDO UM TIPO DE VIDRO!
SST!
É UMA SUPERLUPA PRA BOTAR FOGO NA MADEIRA!
VAI, DONALD! NÃO ESPERE! ATIRE!
BOOM
CRASH
É O FIM DESSE TRUQUE!
TIO PATINHAS!

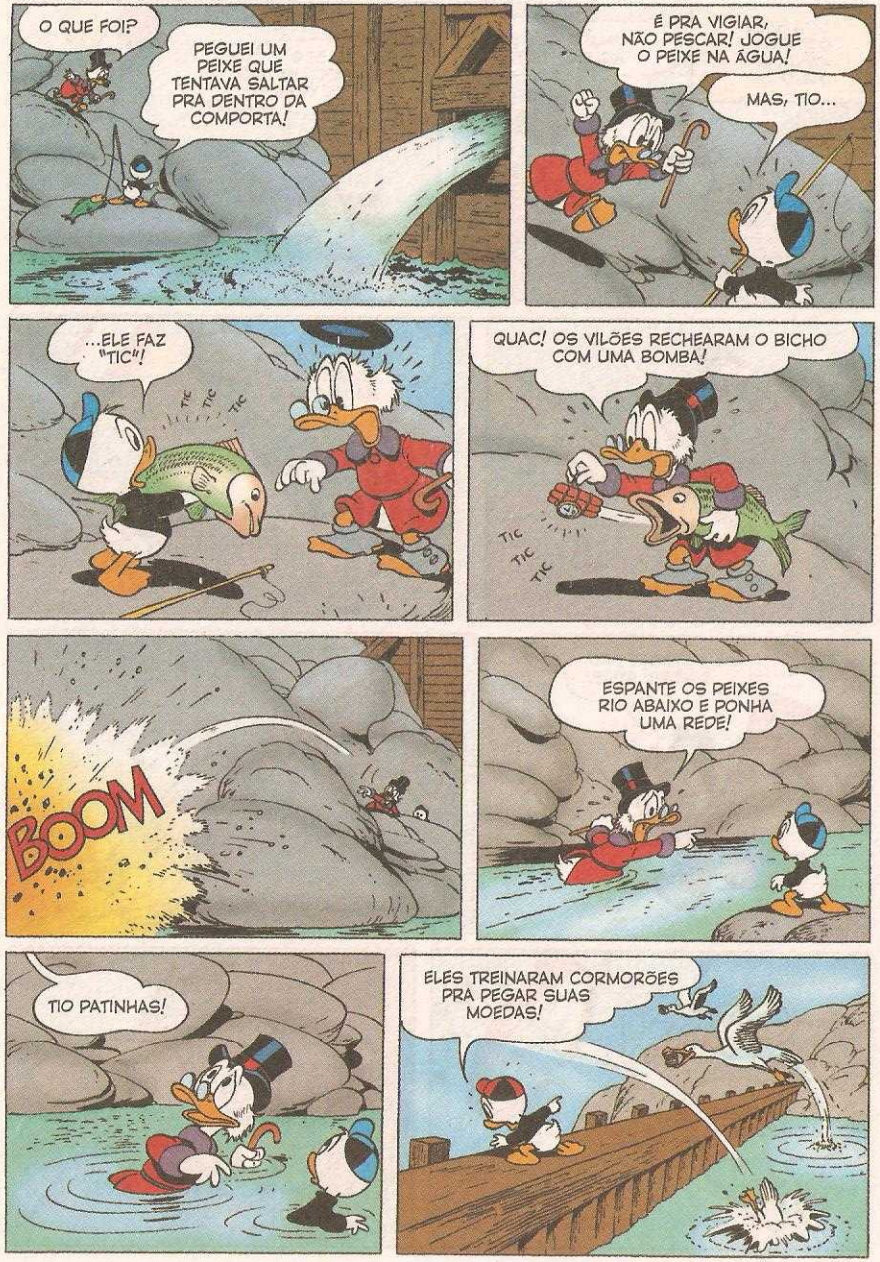
O QUE FOI?
PEGUEI UM PEIXE QUE TENTAVA SALTAR PRA DENTRO DA COMPORTA!
É PRA VIGIAR, NÃO PESCAR! JOGUE O PEIXE NA ÁGUA!
MAS, TIO...
...ELE FAZ "TIC"!
TIC
TIC
TIC
QUAC! OS VILÕES RECHEARAM O BICHO COM UMA BOMBA!
TIC
TIC
TIC
BOOM
ESPANTE OS PEIXES RIO ABAIXO E PONHA UMA REDE!
TIO PATINHAS!
ELES TREINARAM CORMORÕES PRA PEGAR SUAS MOEDAS!

NUNCA VÃO FICAR RICOS ASSIM! O ESQUEMA É BEM PIOR!
ESQUEÇA AS AVES QUE SAEM! VIGIE AS QUE ESTÃO CHEGANDO!
JÁ ENTENDI, TIO! AÍ VÊM ALGUMAS COM BOMBAS DE NAPALM!
TUII... JAAAB... QUAC... FONC... HONC!
VIRARAM! ESTÃO VOLTANDO!
SIM! EU MANDEI!
CONHEÇO A LÍNGUA DOS CORMORÕES! TREINEI MILHARES DELES QUANDO VENDIA PÉROLAS NA ÁSIA!
WHOOSH
SOLTARAM AS BOMBAS NOS METRALHAS!
FUI EU QUE MANDEI TAMBÉM!

NÃO FIQUEM PARADOS! VAMOS COLOCAR EM AÇÃO O PLANO 4!
IRMÃOS METRALHA LTDA.

BASTA OLHAR PRAS NUVENS E JÁ SEI O QUE ELES VÃO TENTAR!

DONALD, AMARRE A PONTA DESTE FIO DE COBRE NUMA BALA DE CANHÃO E ATIRE PERTO DOS METRALHAS!

BOOM!
HUGUINHO, TRAGA O PARA-RAIOS MAIS ALTO QUE ACHAR NA CABANA!

POSSO OUVIR AVIÕES, TIO!
SIM! OS METRALHAS ESTÃO CARREGANDO AS NUVENS!

QUEREM CAUSAR UMA TEMPESTADE PORQUE MEU DINHEIRO VAI ATRAIR RAIOS QUE PODEM ARREBENTAR O DIQUE!

MAS O PARA-RAIOS EVITA QUE ATINJAM A REPRESA!

IAU!
VIRAM PRA QUE SERVE O FIO DE COBRE?

A RAPOSA VELHA SEMPRE LEVA A MELHOR!
ATÉ AGORA, ELE TEVE SORTE! MAS NÃO VAI SE DAR BEM!
176-840
IRMÃOS METRALHA
IRMÃOS METRALHA LTDA.

A BANDEIRA NO LABORATÓRIO SIGNIFICA QUE O 176-840 APERFEIÇOOU O PLANO 5!
A ARMA SECRETA!
IRMÃOS METRALHA LTDA.

DENTRO DO LABORATÓRIO...
VEJA A NOVA SUPERESPÉCIE QUE CRIEI!
PARECEM BESOUROS!
176-840

PARECEM! MAS, LOGO QUE CHEGAREM ÀS MÃOS DO PATINHAS, SERÁ O FIM DA REPRESA!
176-840
IRMÃOS METRALHA

BOM! SEGUINDO O PLANO, VAMOS PLANTAR UMA NOTÍCIA NO JORNAL!
CAIA FORA!
176-830
IRMÃOS METRALHA LTDA.

PELA MANHÃ...
QUAC! "AS REPRESAS DE MADEIRA SÃO IDEAIS PRA CUPINS"!

EU NÃO PENSEI NISSO! DEVE TER MILHÕES DELES COMENDO ESSAS VIGAS!

DONALD, VÁ À CIDADE COMPRAR... QUALQUER COISA PRA ACABAR COM CUPINS!

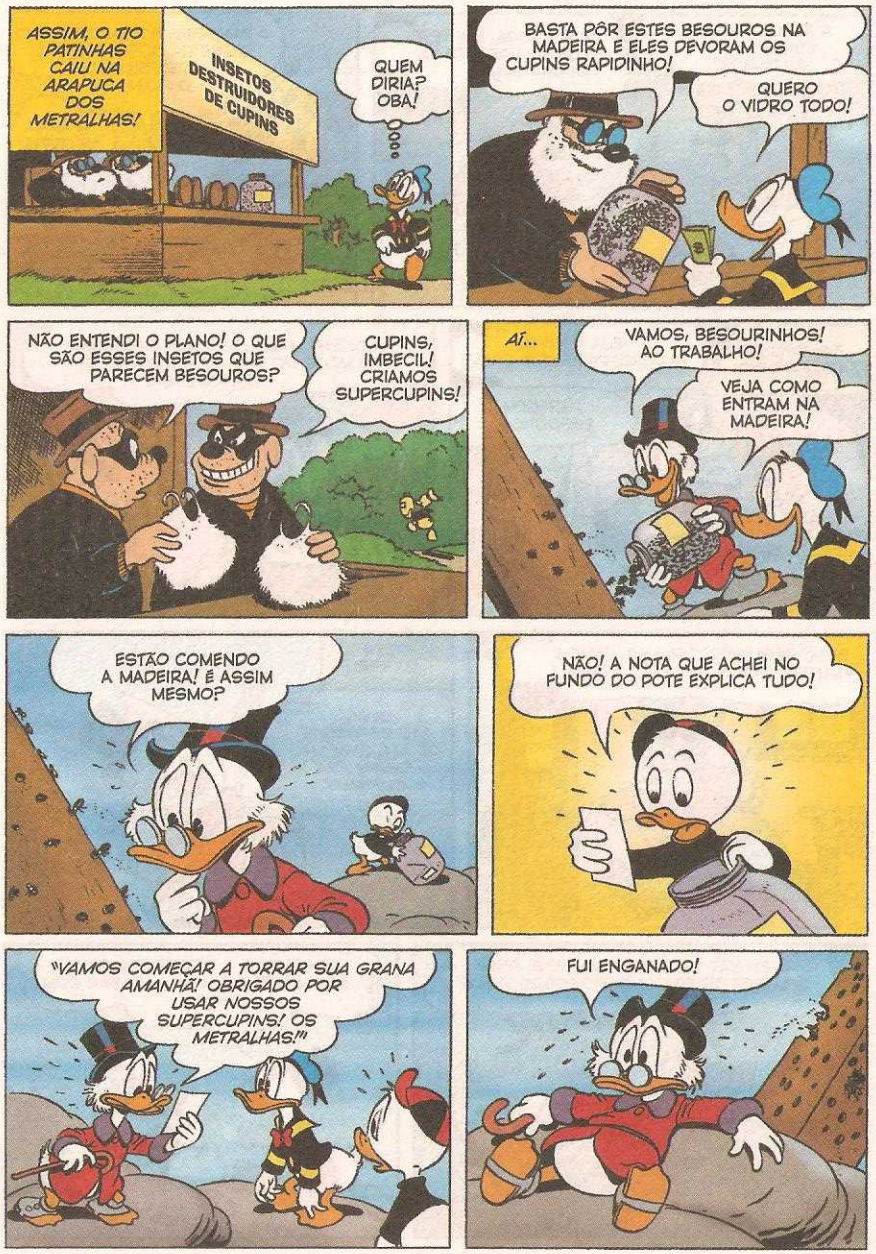
ASSIM, O TIO PATINHAS CAIU NA ARAPUCA DOS METRALHAS!
INSETOS DESTRUIDORES DE CUPINS
QUEM DIRIA? OBA!
BASTA PÔR ESTES BESOUROS NA MADEIRA E ELES DEVORAM OS CUPINS RAPIDINHO!
QUERO O VIDRO TODO!
NÃO ENTENDI O PLANO! O QUE SÃO ESSES INSETOS QUE PARECEM BESOUROS?
CUPINS, IMBECIL! CRIAMOS SUPERCUPINS!
AÍ...
VAMOS, BESOURINHOS! AO TRABALHO!
VEJA COMO ENTRAM NA MADEIRA!
ESTÃO COMENDO A MADEIRA! É ASSIM MESMO?
NÃO! A NOTA QUE ACHEI NO FUNDO DO POTE EXPLICA TUDO!
"VAMOS COMEÇAR A TORRAR SUA GRANA AMANHÃ! OBRIGADO POR USAR NOSSOS SUPERCUPINS! OS METRALHAS!"
FUI ENGANADO!

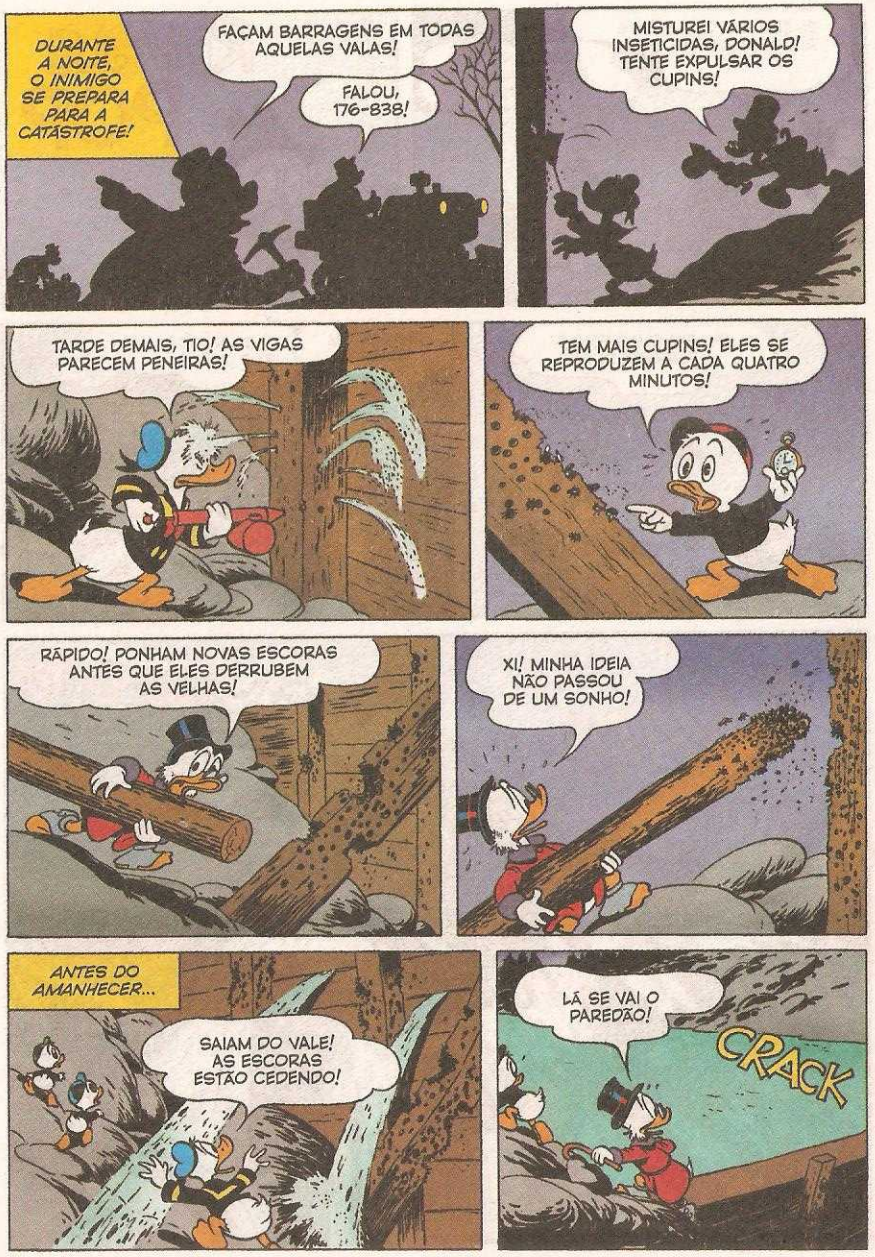
DURANTE A NOITE, O INIMIGO SE PREPARA PARA A CATÁSTROFE!
FAÇAM BARRAGENS EM TODAS AQUELAS VALAS!
FALOU, 176-838!
MISTUREI VÁRIOS INSETICIDAS, DONALD! TENTE EXPULSAR OS CUPINS!
TARDE DEMAIS, TIO! AS VIGAS PARECEM PENEIRAS!
TEM MAIS CUPINS! ELES SE REPRODUZEM A CADA QUATRO MINUTOS!
RÁPIDO! PONHAM NOVAS ESCORAS ANTES QUE ELES DERRUBEM AS VELHAS!
XI! MINHA IDEIA NÃO PASSOU DE UM SONHO!
ANTES DO AMANHECER...
SAIAM DO VALE! AS ESCORAS ESTÃO CEDENDO!
LÁ SE VAI O PAREDÃO!
CRACK

EI, TIO! AJUDE A GENTE A ROLAR PEDRAS NO RIO!
NÃO CONSIGO! ESTOU CANSADO DE LUTAR!
RUMBLE POP
SALVEM SUAS PENAS! A REPRESA RUIU!
PARECE UM TROVÃO!
OU ROJÕES DE SÃO JOÃO!
ROAR

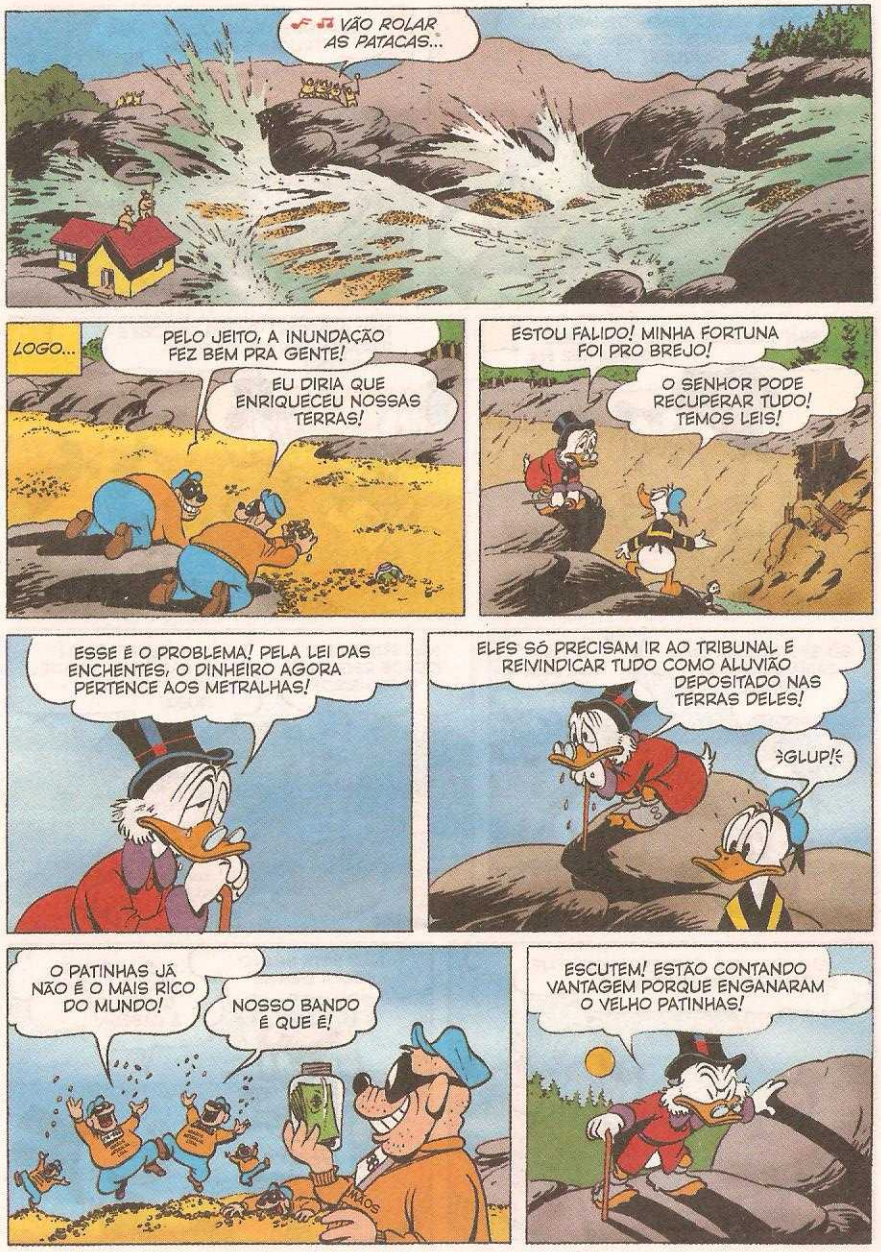
♪♫ VÃO ROLAR AS PATACAS...
LOGO...
PELO JEITO, A INUNDAÇÃO FEZ BEM PRA GENTE!
EU DIRIA QUE ENRIQUECEU NOSSAS TERRAS!
ESTOU FALIDO! MINHA FORTUNA FOI PRO BREJO!
O SENHOR PODE RECUPERAR TUDO! TEMOS LEIS!
ESSE É O PROBLEMA! PELA LEI DAS ENCHENTES, O DINHEIRO AGORA PERTENCE AOS METRALHAS!
ELES SÓ PRECISAM IR AO TRIBUNAL E REIVINDICAR TUDO COMO ALUVIÃO DEPOSITADO NAS TERRAS DELES!
GLUP!
O PATINHAS JÁ NÃO É O MAIS RICO DO MUNDO!
NOSSO BANDO É QUE É!
ESCUTEM! ESTÃO CONTANDO VANTAGEM PORQUE ENGANARAM O VELHO PATINHAS!

SOU UM VELHO! GAGÁ DEMAIS PRA ENFRENTAR OS NOVOS TRUQUES!
UM POBRE VELHO QUE SÓ USA TRUQUES ANTIGOS!
SIM! TRUQUES ANTIGOS... COMO AQUELA VEZ EM BAGDÁ...
NÃO IMPORTA! VAMOS DESCER E PARABENIZAR OS VIZINHOS RICOS!
SÓ SE FOR COM UMA CAIXA DE OVOS PODRES!
O TIO TEVE UMA IDEIA!
NÃO PREFERE IR À CIDADE RECLAMAR O DINHEIRO?
ESPERE! AÍ VEM O PATINHAS! VAMOS VER O QUE ELE QUER!
176-836
176-840
IRMÃOS METRALHA LTDA.
TOQUEM AQUI, RAPAZES! VOCÊS ME ENGANARAM DE MODO LIMPO!
NÃO ESTÁ BRAVO COM A GENTE?
CLARO QUE NÃO! EU ADMIRO QUEM USA A CABEÇA!
176-840

EU TAMBÉM USAVA... MAS AGORA SOU UM MIOLO MOLE!
EH, EH!
IRMÃOS METRALHA LTDA.
VOCÊS PODERIAM FAZER UM PEQUENO FAVOR A UM POBRE HOMEM?
HUM... TALVEZ!
QUERO DAR UM ÚLTIMO MERGULHO NO DINHEIRO ANTES QUE VOCÊS O LEVEM!
VOCÊ NADA NA GRANA?
TODOS OS DIAS, HÁ ANOS! É MEU ÚNICO PRAZER!
ESSA MERECE UMA OLHADA! VÁ EM FRENTE!
176-840
IRMÃOS METRALHA LTDA.
ZOOM
SE NÃO ESTIVESSE VENDO, EU IA DUVIDAR!
VEJAM COMO EU MERGULHO FEITO GOLFINHO!

E CAVO BURACOS COMO UMA TOUPEIRA!
E JOGO AS MOEDAS PRA CAIR NA CABEÇA!
ISSO PARECE BEM DIVERTIDO!
176-824
176-840
O DINHEIRO É DE VOCÊS AGORA! POR QUE NÃO PULAM E APROVEITAM?
O PATINHAS TEM RAZÃO!
O ÚLTIMO A PULAR É HONESTO!
IRMÃOS METRALHA LTDA.
ZOOM!
CRACK

ESTRANHO! PARECE QUE BATERAM A CABEÇA NUM PAREDÃO!
AGORA ELES É QUE ESTÃO COM O MIOLO MOLE!
FICARÃO INCONSCIENTES POR DIAS!
MESES! ELES APAGARAM JUSTO AGORA QUE IAM REIVINDICAR O MEU DINHEIRO NO TRIBUNAL! TSC, TSC!
TIO PATINHAS, COMO É QUE O SENHOR MERGULHA DO PENHASCO E NÃO SE MACHUCA?
EU ADMITO... É UM TRUQUE!
TRAGAM AS ESCAVADEIRAS E CAMINHÕES PRA LEVAR TUDO PRAS MINHAS TERRAS DE NOVO!
ASSIM, O TIO PATINHAS RECUPERA SUA FORTUNA E AS COISAS VOLTAM AO NORMAL OUTRA VEZ!
SE NÃO SE IMPORTA, OS MENINOS E EU QUEREMOS RECEBER E IR PRA CASA, TIO!
AINDA NÃO!

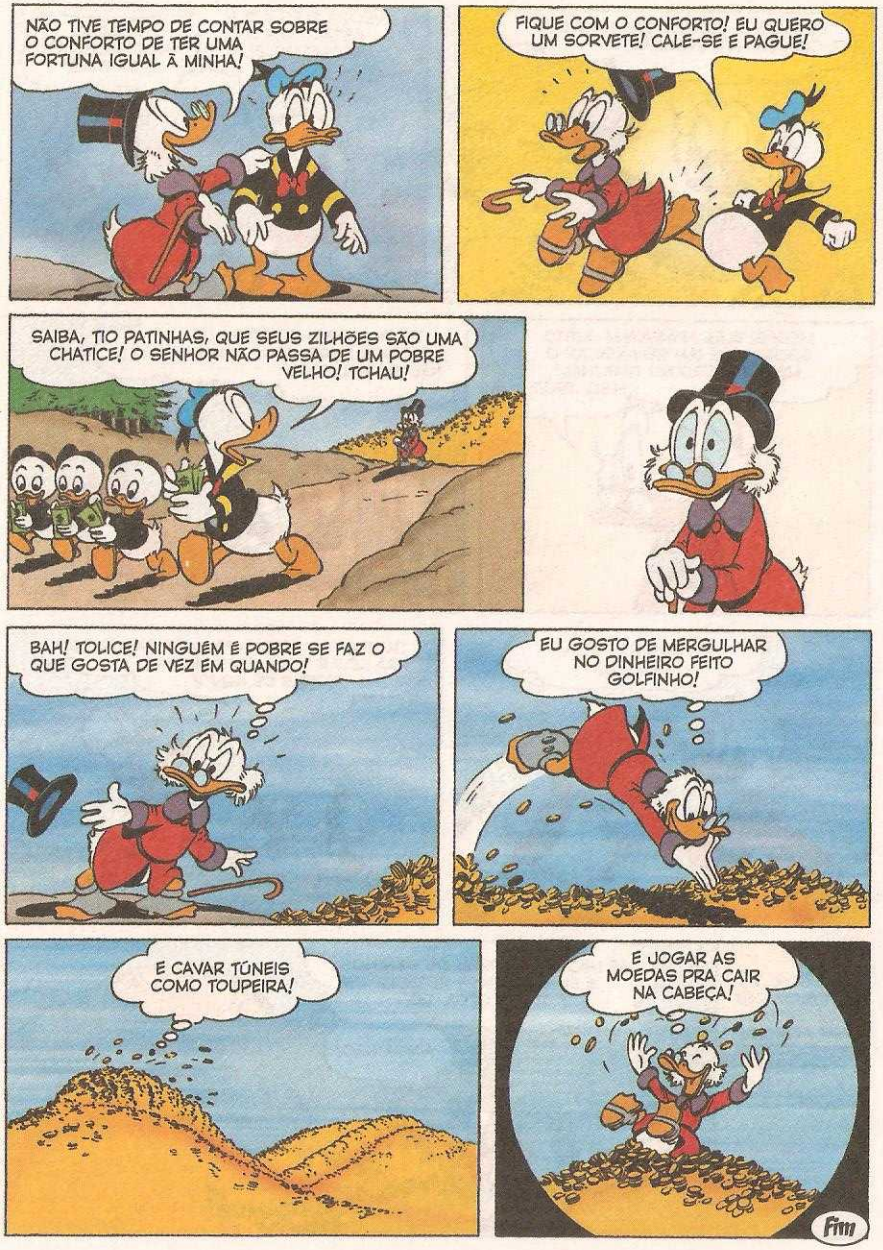
NÃO TIVE TEMPO DE CONTAR SOBRE O CONFORTO DE TER UMA FORTUNA IGUAL À MINHA!
FIQUE COM O CONFORTO! EU QUERO UM SORVETE! CALE-SE E PAGUE!
SAIBA, TIO PATINHAS, QUE SEUS ZILHÕES SÃO UMA CHATICE! O SENHOR NÃO PASSA DE UM POBRE VELHO! TCHAU!
BAH! TOLICE! NINGUÉM É POBRE SE FAZ O QUE GOSTA DE VEZ EM QUANDO!
EU GOSTO DE MERGULHAR NO DINHEIRO FEITO GOLFINHO!
E CAVAR TÚNEIS COMO TOUPEIRA!
E JOGAR AS MOEDAS PRA CAIR NA CABEÇA!
Fim

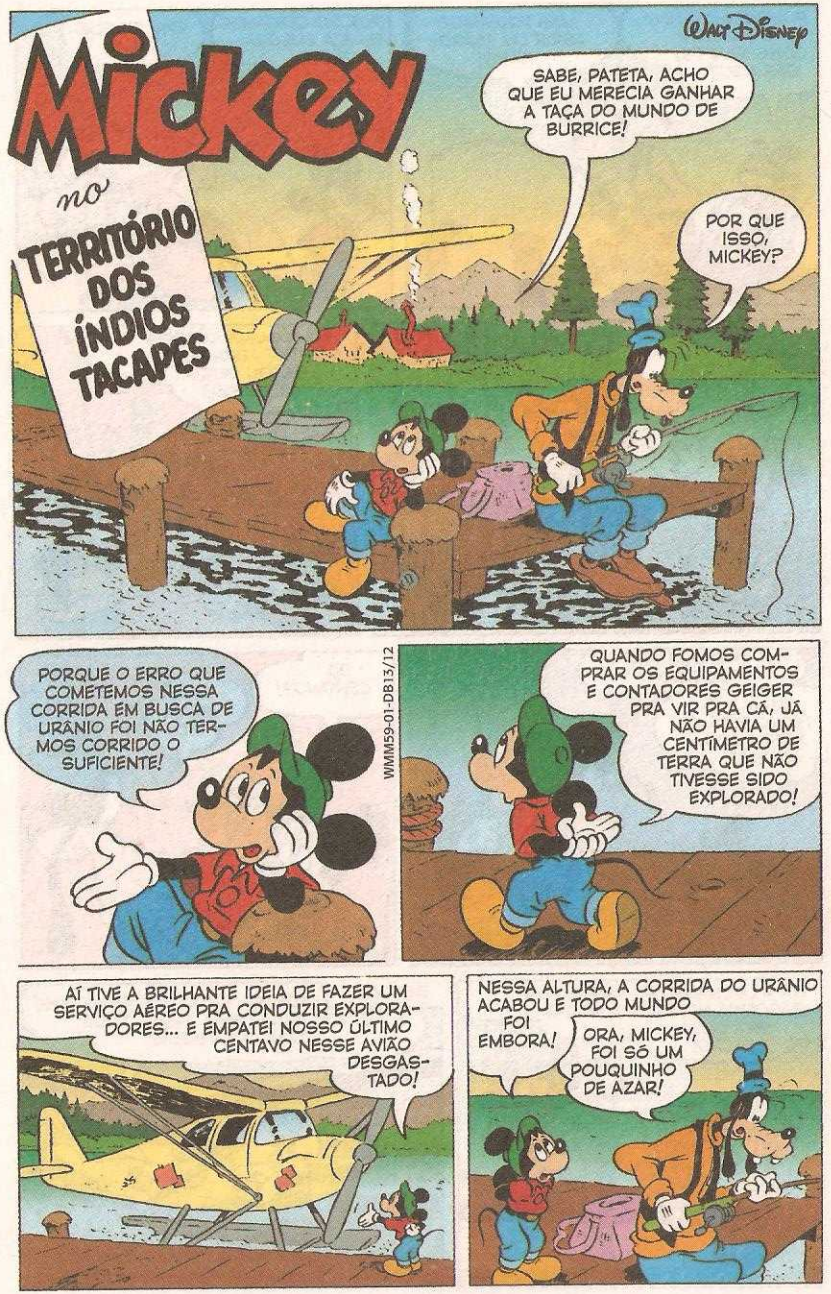
Walt Disney
Mickey
no
TERRITÓRIO DOS ÍNDIOS TACAPES
SABE, PATETA, ACHO QUE EU MERECIA GANHAR A TAÇA DO MUNDO DE BURRICE!
POR QUE ISSO, MICKEY?
PORQUE O ERRO QUE COMETEMOS NESSA CORRIDA EM BUSCA DE URÂNIO FOI NÃO TERMOS CORRIDO O SUFICIENTE!
WMM59-01-DB13/12
QUANDO FOMOS COMPRAR OS EQUIPAMENTOS E CONTADORES GEIGER PRA VIR PRA CÁ, JÁ NÃO HAVIA UM CENTÍMETRO DE TERRA QUE NÃO TIVESSE SIDO EXPLORADO!
AÍ TIVE A BRILHANTE IDEIA DE FAZER UM SERVIÇO AÉREO PRA CONDUZIR EXPLORADORES... E EMPATEI NOSSO ÚLTIMO CENTAVO NESSE AVIÃO DESGASTADO!
NESSA ALTURA, A CORRIDA DO URÂNIO ACABOU E TODO MUNDO FOI EMBORA!
ORA, MICKEY, FOI SÓ UM POUQUINHO DE AZAR!

POUQUINHO? NEM PEIXE A GENTE CONSEGUE PEGAR AQUI!
MAS PODÍAMOS ABRIR UM FERRO-VELHO!
POR 20 CENTAVOS, EU IRIA EMBORA DAQUI AGORA MESMO!
EPA! FISGUEI ALGO!
OLHA, MICKEY! PESQUEI UMA BOLSA VELHA! NOSSA SORTE ESTÁ MUDANDO!
?
TEM ALGUMA C-COISA DENTRO! ABRA VOCÊ! E-ESTOU MUITO NERVOSO!
SIM...
TILIM!
TILIM!
O-O QUE TEM DENTRO?
CALMA... O FECHO ESTÁ ENFERRUJADO... PRONTO!
CLIC!
20 CENTAVOS!
ORA, VEJAM SÓ!
FOI A ÚLTIMA GOTA! VAMOS PÔR GASOLINA NO AVIÃO E VOLTAR PRA CIVILIZAÇÃO!
CHAP!
DEPOIS...
ADEUS, PORTO DOS PINHEIROS! JÁ VOU TARDE! BEM, ESPERO QUE O MOTOR PEGUE!
?

EI! ESPERE! ESPERE!
TEM ALGUÉM CHAMANDO A GENTE!
QUEM? PAGAMOS TODAS AS NOSSAS CONTAS!
SOU O PROF. TEOTÔNIO, DO MUSEU NACIONAL DO ÍNDIO! E ESSE É O LECO, MEU ASSISTENTE! VIEMOS AQUI PRA... HÃ... ESTUDAR OS HÁBITOS DOS ÍNDIOS TACAPÉS!
OLÁ!
VOCÊS FAZEM UM SERVIÇO AÉREO, NÃO?
FAZÍAMOS! DESISTIMOS E VAMOS VOLTAR PRA CIVILIZAÇÃO!
NÃO PODEM FAZER SÓ MAIS UMA VIAGEM ATÉ A REGIÃO DOS TACAPÉS?
GOSTARIA MUITO DE AJUDAR, MAS JÁ ESTAMOS DECIDIDOS!
TALVEZ ISTO OS CONVENÇA!
QUIETO, SEU IDIOTA!
EPA!
RRR!
EI!
ADEUS!
ROAR!
OLHA A ESCORA!
PAC!
ROAR!
BAM!
VUUM!
CHUA!
EEI!

CREDO, MICKEY! JOGAMOS UM DOS SUJEITOS NA ÁGUA!

AZAR DELE! NÃO DEVIA TER ATIRADO EM NÓS!

QUE ISSO SIRVA DE LIÇÃO, TRAPALHÃO! SE VOCÊ NÃO PUXASSE A ARMA, EU PODIA TER CONVENCIDO OS DOIS A LEVAR A GENTE!

AGORA VAMOS TER QUE IR PRO TERRITÓRIO DOS TACAPES DO MODO MAIS DURO! POR TERRA E POR MAR! E VOCÊ VAI CARREGAR A CANOA!

PLICH!

PLICH!

BEM, ENFIM ESTAMOS DE VOLTA... CREIO EU!

C-COMO ASSIM, MICKEY?

TEM UMA CERRAÇÃO FORTE SE APROXIMANDO... E, NA PRESSA DE PARTIR, EU ME ESQUECI DE VERIFICAR OS BOLETINS METEOROLÓGICOS!

ORA! MAS A GENTE TEM BÚSSOLA PRA NOS MANTER NA DIREÇÃO CERTA!

¿GLUP!? TÍNHAMOS, ISSO SIM!

AQUELE CAMARADA FUROU NOSSA BÚSSOLA À BALA!

NOSSA!

É MELHOR BAIXAR PRA NOS ORIENTARMOS POR SINAIS TERRESTRES!

CUIDADO!

IAU!

?

VUUM!

PRAC!

CRROC!

UFA! DESCEMOS DEMAIS! VAMOS TER QUE FAZER UM VOO CEGO!

¿GLUP!? É MELHOR! ASSIM EU NÃO VEJO NADA!

POUCO DEPOIS...

OLHE, UMA CLAREIRA! ESTAMOS SALVOS!

TALVEZ A NOSSA SORTE MELHORE!

HUM... TALVEZ NÃO! ESTA REGIÃO NÃO ME É FAMILIAR... E NÃO VEJO NENHUM SINAL DE CIVILIZAÇÃO!

ALIÁS, TENHO O DESAGRADÁVEL PRESSENTIMENTO DE QUE ESTÁVAMOS VOANDO NA DIREÇÃO ERRADA! ACHO MELHOR DESCER NA ÁGUA PRA FAZER UM RECONHECIMENTO!

PODE SER QUE O VENTO FORTE TENHA FEITO A GENTE DESVIAR... EPA! O QUE FOI ISSO?

RRRIP!

ACONTECEU ALGUMA COISA COM O TREM DE POUSO! DEVE TER QUEBRADO QUANDO A GENTE BATEU NAQUELA ÁRVORE!

SE A GENTE NÃO DECOLAR DE NOVO, VAMOS AFUNDAR!
ROAR!
A-ACHO QUE NÃO DÁ PRA PASSAR POR AQUELAS ÁRVORES! VOU DESLIGAR O MOTOR E ATERRISSAR NA CLAREIRA!
PRANCH!
UFA! OS ARBUSTOS AJUDARAM A AMORTECER A QUEDA! VOCÊ ESTÁ BEM, PATETA?
ASSIM QUE ACHAR MEU ESTÔMAGO, EU RESPONDO!
BEM, VAMOS MEDIR OS ESTRAGOS! QUEM SABE A GENTE CONSEGUE REPARAR O APARELHO PRA SEGUIR VIAGEM?
SOCORRO! SOCORRO!
EI! TEM ALGUÉM PEDINDO SOCORRO!
ESTOU OUVINDO!
NOSSA! É UM VELHO ÍNDIO, PRESO NUMA ARMADILHA!
SOCORRO!
SEGURE O ÍNDIO, ENQUANTO EU CORTO A CORDA!
ESTÁ CERTO! ESTÁ CERTO!

PRONTO!
AAI!
MUITO OBRIGADO! VOCÊS SALVARAM MINHA VIDA!
NÃO HÁ DE QUÊ!
MIM FICOU PRESO NO LAÇO! SORTE QUE SEU AVIÃO CAIR AQUI!
É, NÃO É?
ONDE É QUE NÓS ESTAMOS?
NO TERRITÓRIO DOS TACAPÉS! SOU LUA CHEIA, CHEFE DA TRIBO TACAPE!
VAMOS PRA ALDEIA FAZER BANQUETE! VELHO COSTUME DOS TACAPES, SEMPRE QUE VIDA DO CHEFE É SALVA!
ORA! NÃO QUEREMOS DAR TRABALHO!
NÃO É TRABALHO NENHUM! VOCÊ LEVA COMIDA! ISSO VELHO COSTUME TACAPE TAMBÉM!
OH!
ENTÃO...
CHEFE LUA CHEIA! TENHO BOAS-NOVAS!
PRECISAMOS MUITO DE BOAS-NOVAS! QUE BOAS NOVAS, TARTARUGA TONTA?
IAP! IAP!

PELA PRIMEIRA VEZ, EM MUITAS LUAS, REDE CHEIAS DE PEIXE!
PUXA! SÃO MESMO BOAS-NOVAS!
EU TENHO BOAS-NOVAS TAMBÉM, CHEFE! ARMADILHAS ESTÃO CHEIAS! TENHO MUITAS PELES PRA TROCAR!
SÃO BOAS-NOVAS TAMBÉM, MOCASSIM FURADO!
AS COISAS ESTÃO MELHORANDO PROS TACAPES DESDE QUE VOCÊS CHEGARAM! VOCÊS TROUXERAM BOA SORTE!
NÓS?
AH, AH, AH, AH! NÓS DARMOS SORTE! AH, AH, AH, AH, AH!
IAC, IAC, IAC!
QUAL É A GRAÇA?
OH, NADA! EH, EH! ESTAMOS CONTENTES POR ISSO, APENAS!
Q-QUAL É A GRAÇA?
DEPOIS...
FOI UM GRANDE BANQUETE, CHEFE!
DISPONHAM SEMPRE! CRUNCH!
BEM, ACHO MELHOR IRMOS ANDANDO! PRECISAMOS CONSERTAR O AVIÃO PRA VOLTAR À CIVILIZAÇÃO! OBRIGADO POR TUDO!
ESPERE!
VOCÊS NÃO VÃO, NÃO! TROUXERAM SORTE PROS TACAPES! SE FOREM EMBORA, SORTE TAMBÉM VAI! POR ISSO... VOCÊS FICAM!
HEIN?

M-MAS NÓS NÃO DAMOS SORTE! PALAVRA! ESSES FELIZES ACONTECIMENTOS FORAM APENAS COINCIDÊNCIA! NA VERDADE, SOMOS OS DOIS SUJEITOS MAIS AZARADOS DO MUNDO!
VOCÊ MUITO MODESTO!
HÁ ANOS QUE OS TACAPES SÓ TÊM AZAR! AGORA COISAS MELHORANDO! VOCÊS FICAM! É UMA ORDEM!
ASSIM...
AH, PATETA! PRA NÓS, AS COISAS VÃO DE MAL A PIOR!
POXA! NÃO QUERO VIVER AQUI O RESTO DE MINHA VIDA!
NEM EU! ESTA NOITE A GENTE FAZ A PISTA! TODOS ESTÃO DORMINDO!
PISTA? QUE PISTA?
É MODO DE DIZER! FUGIMOS PELA FLORESTA, SEGUINDO AS ESTRELAS! AMANHÃ, ENTÃO, NÓS...
IAU!
IAU!
FUUP!
BEM, PELO MENOS NOSSO AZAR É CONSISTENTE!
PELA MANHÃ...
VENHAM POSAR PRA MASTRO DE TOTENS!
VAI TRANSFORMAR A GENTE EM TOTENS?

CLARO! É A MAIS ALTA HONRA NA TRIBO DOS TACAPES!
ESTOU MUITÍSSIMO LISONJEADO!
CORTAMOS O MELHOR E MAIS SIMÉTRICO TRONCO DA FLORESTA... DEPOIS COLOCAMOS O MASTRO DE TOTENS JUNTO AO LAGO, PRA TODO MUNDO VER!
HUM! HUMM!
CHEFE! GOSTARIA DE PEDIR UM GRANDE FAVOR! DEIXE A GENTE MESMO FAZER A ESCULTURA?
SIM!
TRABALHEM DIREITO!
PODE DEIXAR! FIQUE PARADO, PATETA! VOU FAZER SUA ESCULTURA E VOCÊ FAZ A MINHA!
HORAS DEPOIS...
QUE TAL O NOSSO TRABALHO?
BOM!
ISSO REQUER UMA CELEBRAÇÃO! GRANDE PEIXADA ESTA NOITE!
IUPIII!
UAHUU!
E, À NOITE, ENQUANTO A TRIBO, REPLETA DE PEIXE, DORME PESADO...
CHH!
Z
ZZZ
VAMOS TIRAR ISTO DO CHÃO! CUIDADO, PATETA!

PRECISAMOS RETIRAR DOIS PINOS...
...PRONTO! TEMOS DUAS CANOAS ESCAVADAS! IH, IH! SE O CHEFE SOUBESSE POR QUE FIZEMOS ISTO OCO!
LOGO...
E AGORA ATRAVESSAMOS O LAGO, RUMO AO SUL! QUANDO OS ÍNDIOS ACORDAREM, ESTAREMOS TÃO LONGE QUE ELES NUNCA VÃO NOS ALCANÇAR!
DEPOIS...
UAAH!
ADEUS, CANOINHAS! VOCÊS VÃO FICAR PROS TACAPES! PROVAVELMENTE VÃO SER USADAS PRA FAZER UMA FOGUEIRA!
É, PATETA, EU TAMBÉM ESTOU COM SONO, MAS SÓ VOU DORMIR TRANQUILO QUANDO HOUVER MAIS PAISAGENS ENTRE NÓS E OS TACAPES!
PELA MANHÃ...
ANDE, PATETA, LEVANTE! TEMOS UM LONGO DIA PELA FRENTE!
UAAH! NHAC! NHAC!
RAPAZ, QUE FOME!
AQUI! COMA UM POUCO DESTE PEIXE QUE EU GUARDEI DO BANQUETE DE ONTEM À NOITE! FINJA QUE É UMA BELA OMELETE DE PRESUNTO!
EI! DEU CERTO! ESTOU ATÉ SENTINDO CHEIRO DE PRESUNTO! ☽CHUIF!☾
HÃ? ☽CHUIF!☾ TEM RAZÃO! DEVE TER ALGUM EXCURSIONISTA POR PERTO!

EM MATÉRIA DE COMIDA, VOCÊ TEM MELHOR OLFATO QUE EU! DESCUBRA ONDE ESTÃO!
¡CHUIF!¿ POR AQUI! ESTÁ ESQUENTANDO!
TALVEZ POSSAMOS COMPRAR ALGUMA COMIDA!
SIM, OLHA LÁ O ACAMPAMENTO... VEJO DOIS SUJEITOS!

NOSSA!
VAP!
EEI!
QUE IDEIA FOI ESSA?
CHH! SÃO AQUELES DOIS SUJEITOS QUE QUERIAM USAR NOSSO AVIÃO!

EI! QUE BARULHO FOI ESSE?
CALMA! DEVE TER SIDO ALGUM ANIMAL!
TALVEZ UM GAMO! HUM... DARIA UM BOM CHURRASCO!
DEIXE PRA LÁ! O LANCHE ESTÁ PRONTO! PRECISAMOS IR ANDANDO!

NÃO AGUENTO MAIS COMER PRESUNTO E FEIJÃO!
EU TAMBÉM! MAS NÃO SE AFLIJA! VOCÊ PODE COMPRAR BIFES PRO RESTO DA VIDA ASSIM QUE A GENTE SE APOSSAR DAQUELE VEIO DE URÂNIO!
ESPERO NÃO TER DIFICULDADES!
NÃO SE PREOCUPE COM OS TACAPES! HÁ UM SÉCULO QUE ELES TÊM UM AZAR CONSTANTE! ELES VÃO VENDER AS TERRAS PRA NÓS POR UMA BAGATELA... E CORRENDO!

XI! PARECE QUE ELES PRETENDEM FAZER ALGUMA TRAPAÇA COM OS ÍNDIOS!
AH, É?

SEMPRE PENSEI QUE A TERRA DELES NÃO TIVESSE VALOR! JÁ PROCURARAM OURO... URÂNIO... TUDO! JAMAIS ACHARAM COISA ALGUMA!
POR QUE ELES FALAM EM URÂNIO, ENTÃO?

EU TAMBÉM QUERIA SABER... GOSTARIA TAMBÉM QUE NÃO TIVÉSSEMOS OUVIDO A CONVERSA DELES!
POR QUÊ?

PORQUE AGORA TEMOS QUE VOLTAR PRA AVISAR OS TACAPES DE QUE PRETENDEM TAPEÁ-LOS, SENÃO MINHA CONSCIÊNCIA VAI ME ACUSAR PRO RESTO DA VIDA!
SIM! ESTOU COM VOCÊ, MICKEY!

ACHO QUE O LAGO É NESTA DIREÇÃO! NÃO PODEMOS ATRAIR A ATENÇÃO DELES!
Z

NOSSA! UM LINCE!
UUUUUU!

AI!!
RAURR!
FSST!

EI! ISSO NÃO FOI UM GAMO!
DEVE SER ALGUÉM EM PERIGO!

QUEM ESTÁ AÍ?
EPA! VAMOS SUMIR DAQUI!
FSST!
ESTÃO FUGINDO! SERÁ QUE OUVIRAM NOSSA CONVERSA?
PODE SER!
CRÁS! PAF!
FELIZMENTE AS CANOAS AINDA ESTÃO AQUI!
LÁ VÃO ELES! EI, VOCÊS, VOLTEM AQUI!
É MELHOR FICAR ABAIXADO, PATETA!
POUPE SUA MUNIÇÃO! VAMOS VOLTAR E PEGAR A CANOA! ASSIM ALCANÇAMOS OS DOIS!
POU!
DEPOIS...
SE TUDO CORRER BEM, VAMOS CHEGAR À ALDEIA EM ALGUNS MINUTOS!
POU!
EPA! JÁ CORREU MAL!
CHAP!
POU!
ELES TÊM UMA CANOA! DESSE JEITO, VÃO ALCANÇAR A GENTE!

HEIN? O QUE FOI ISSO?
TUNG!
FLECHAS! OS TACAPES ACHAM QUE ESTÃO SENDO ATACADOS!
FUI!
CREDO!
O QUE FAREMOS AGORA?
FICAR ABAIXADOS!
EI! O QUE ESTÁ ACONTECENDO ALI?
PARECE QUE ESTÃO ATIRANDO FLECHAS NELES!
SÓ NELES? EM NÓS TAMBÉM!
EI!
AS FLECHADAS PROVOCARAM VAZAMENTOS! DEPRESSA! REME PRA MARGEM ANTES QUE A GENTE AFUNDE!
¡GLUP! TARDE DEMAIS! ESTAMOS AFUNDANDO!
É MELHOR A GENTE SE RENDER! NÃO QUERO VIRAR ALMOFADA DE ALFINETE!

CESSAR-FOGO! PARTAM NAS CANOAS E PRENDAM TODOS!

MINUTOS DEPOIS...
COMO VÊ, CHEFE, NÓS NÃO PRECISÁVAMOS VOLTAR! SÓ NÃO QUERÍAMOS DEIXAR QUE ESSES MALANDROS ENGANASSEM VOCÊS!
O QUE ME DIZEM DISSO?

FALEM!
ESTÁ BEM! VAMOS FALAR!
SIM! GLUP! ELE É TÃO PROFESSOR QUANTO EU! ÉRAMOS GUARDAS DO MUSEU!

OUVIMOS O PROF. TEOTÔNIO FALAR QUE TINHA ACHADO MINÉRIO DE URÂNIO AQUI, ANOS ATRÁS, E RESOLVEMOS VIR NOS APOSSAR DESSE VEIO!

NÃO EXISTE URÂNIO POR AQUI!
EXISTE UM MEIO DE DESCOBRIR! TEMOS UM CONTADOR GEIGER NO AVIÃO!

POIS BEM! VOCÊS VÃO VER! SE ACHAREM URÂNIO, VÃO PRA CASA! SE NÃO, FICAM AQUI! COMBINADO?
COMBINADO!

MUITO DEPOIS...
PERCORRI A REGIÃO TODINHA! NÃO OUVI O MENOR TINIDO NO APARELHO!
HUM! PARECE QUE VOCÊS VÃO FICAR!

EI! ESPERE! ESTOU OUVINDO UNS RUÍDOS!
CLIC!
CLIC!
?

AUMENTAM À MEDIDA QUE ME APROXIMO DE VOCÊ, PATETA!
NOSSA! QUER DIZER QUE EU SOU RADIOATIVO?
CLIC!

NÃO, MAS A PONTA DESSA FLECHA É!
CLIC!

ONDE VOCÊS ARRANJAM A PEDRA PRA FAZER AS PONTAS DAS FLECHAS?
NÓS, TACAPES, FAZEMOS PONTAS DE FLECHAS NA VELHA CAVERNA PERTO DO LAGO!
?

NINGUÉM PODE ENTRAR AQUI ALÉM DOS TACAPES!
É POR ISSO QUE OS EXPLORADORES NÃO ENCONTRARAM NADA!
OFICINA DE FLECHAS DOS TACAPES — NÃO ENTRE

POUCO DEPOIS...
NOSSO AVIÃO ESTÁ CONSERTADO, CHEFE! VIEMOS NOS DESPEDIR!
PENA VOCÊS IREM EMBORA! VOCÊS TROUXERAM MUITA SORTE!

BEM, ESPERO QUE SUA SORTE CONTINUE, MESMO DEPOIS QUE TIVERMOS IDO!
NÃO ME PREOCUPO! OS TACAPES TÊM VELHO DITADO QUE DIZ ASSIM...

"NÃO É PRECISO SORTE COM MINA DE URÂNIO NO QUINTAL!"
É...
É É UMA BOA LIÇÃO OBRIGAR ESSES LADRÕES A FAZEREM ESCAVAÇÕES!
MINA DOS TACAPES & CIA.
Fim

Walt Disney
DONALD e PENINHA

CARNAVAL FORA DE ÉPOCA

B990084-DB13/13

HÃ? EM UM INVENTO DO PARDAL?
TIRE A GENTE DAQUI, TIO! PREFIRO IR DE BICICLETA!
HUMPF!
TRAGO VOCÊS ASSIM QUE ACABAR O DESFILE!
ACIONE-AS, PARDAL!
CLIC!

SOCORRO!
ZUIT!
ZUM!

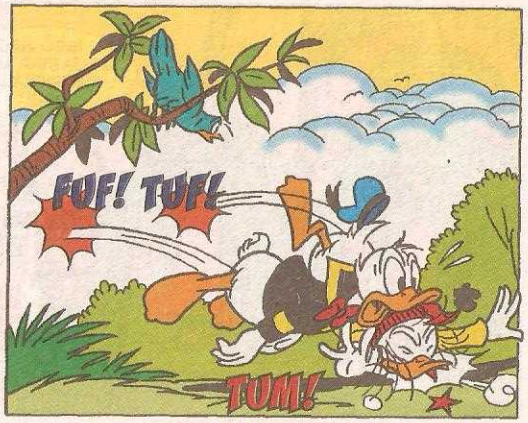
FOF! TUF!
TUM!

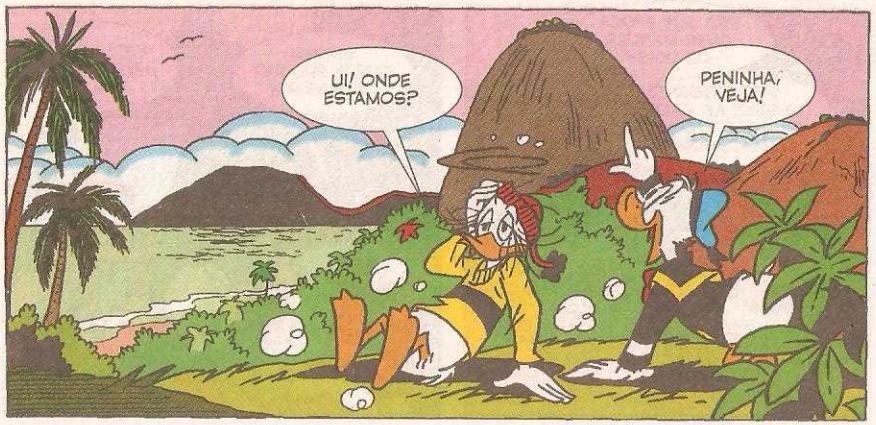
UI! ONDE ESTAMOS?
PENINHA, VEJA!

ESTAMOS NO RIO!!! VIVA!

VOCÊS ESTÃO AÍ A TRABALHO!
FOF! TUF!
AI!
UI!

NÃO SE ESQUEÇAM DISSO!
O QUE ME ABORRECE É A FALTA DE CONFIANÇA NOS MEUS INVENTOS!

VAMOS! ESTOU DOIDO PRA PEGAR UM BRONZE EM IPANEMA!
NEM ACREDITO QUE ESTAMOS NO RIO!

A PRAIA... É IGUAL À QUE VI NAS FOTOS!
O ÚLTIMO QUE CAIR NA ÁGUA É UMA CENTOPEIA MANCA!

IUPIII! IÁÁÁ!

PENINHA, A PRAIA ESTÁ VAZIA, NÉ?
É MESMO!

FOI SÓ VOCÊ FALAR QUE CHEGOU UM MONTÃO DE BANHISTAS!
HÃ?

EPA! ELES NÃO SÃO BANHISTAS! SÃO ÍNDIOS!
BANHISTAS FANTASIADOS DE ÍNDIOS! ESTAMOS NO CARNAVAL!

ELES ESTÃO LEVANDO A SÉRIO A FANTASIA!
DONALD, NAS FOTOS, IPANEMA NÃO É CHEIA DE PRÉDIOS?

VOCÊ ESTÁ PENSANDO O MESMO QUE EU?
ESTOU!

ESTAMOS NO RIO, MAS NO PASSADO!
PARDAL, A GENTE PEGA VOCÊ, VIU?

ESPEREM AQUI! O CACIQUE LOGO ATENDE VOCÊS!
V-VOCÊ FALA A MINHA LÍNGUA?

INFELIZMENTE! JÁ TIVEMOS CONTATO COM HOMEM BRANCO!
O QUE VÃO FAZER COM A GENTE?

DEPOIS QUE TERMINAR A REUNIÃO, NOSSO CACIQUE DECIDIRÁ!
QUE BANDO DE CABEÇAS-DURAS!

GLUP! O PAJÉ ESTÁ BRAVO!
OS CACIQUES NÃO SABEM O QUE FAZER PRA SUBSTITUIR AS GUERRAS!

E A COMPETIÇÃO DE ESPORTES?
FOI REJEITADA!

E A COMPETIÇÃO DE MÚSICA?
TAMBÉM! PRECISAMOS DE ALGO QUE TRADUZA A ARTE, A CRIATIVIDADE E O VIGOR FÍSICO DE CADA TRIBO!
SE ME DEIXAREM FALAR COM OS CACIQUES, TENHO A SOLUÇÃO PRO PROBLEMA!

E, ASSIM...
GOSTEI! E COMO SE CHAMA ESSA FORMA DE COMPETIÇÃO?
DESFILE DE ESCOLAS DE SAMBA!

ENTÃO, A PARTIR DE AGORA, NOSSAS DIVERGÊNCIAS SERÃO DECIDIDAS NO... NO... COMO É MESMO?
SAMBÓDROMO!

DOIS DIAS DEPOIS...
EU PEDI PRA TUPÃ QUE NOS DESSE BOA CAÇA...
POR SER O PRIMEIRO DESFILE, ESTÁ BEM LEGAL!
FLASH!
TU! TU!
TUMQUISDUM!

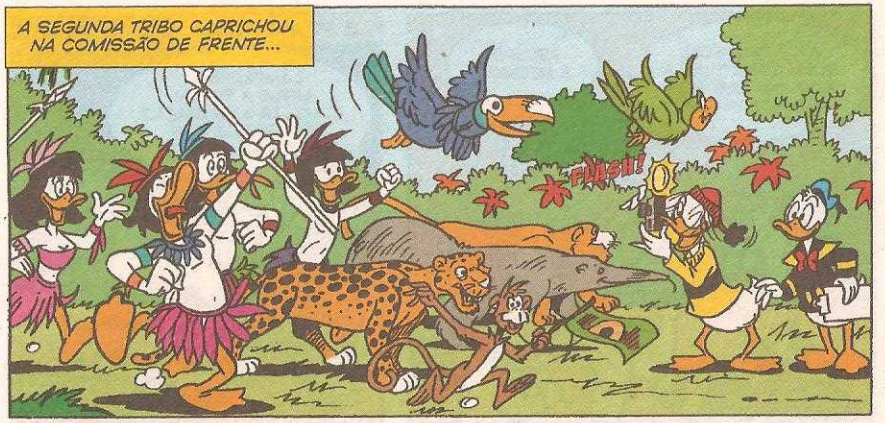
A SEGUNDA TRIBO CAPRICHOU NA COMISSÃO DE FRENTE...
FLASH!

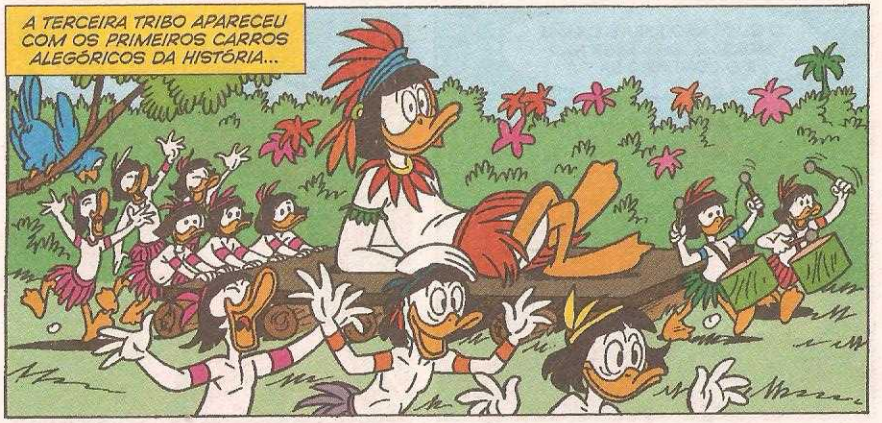
A TERCEIRA TRIBO APARECEU COM OS PRIMEIROS CARROS ALEGÓRICOS DA HISTÓRIA...

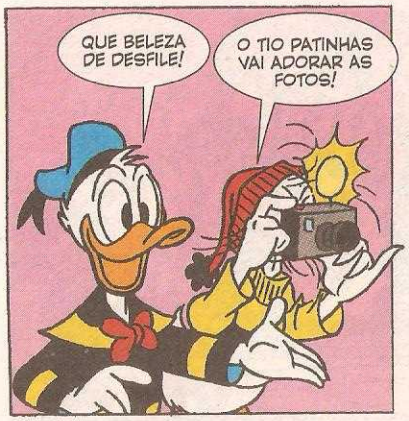
QUE BELEZA DE DESFILE!
O TIO PATINHAS VAI ADORAR AS FOTOS!

ISSO SE A GENTE CONSEGUIR VOLTAR PRA MOSTRAR!
ORA! E POR QUE NÃO CONSEGUIRIA?

VOCÊ ESQUECEU QUEM CONSTRUIU A MÁQUINA QUE NOS MANDOU PRA CÁ?
GLUP! É MESMO!

E, NO ANO 2012...
LAMPADINHA, LIGUE A TV! VAI COMEÇAR A APURAÇÃO DO DESFILE DAS ESCOLAS DO RIO!
BZZZZ!

O QUÊ? NÃO EXISTE CANAL 1530! EI! MAS ESSE NÃO É O CONTROLE DA TV!

NÃO! MANDEI OS RAPAZES PRA 1.530!

ASSIM...
RÁPIDO, PARDAL... ELES PODEM ESTAR EM UM CALDEIRÃO DE CANIBAIS!
SÓ MAIS UM MINUTO... PRONTO!

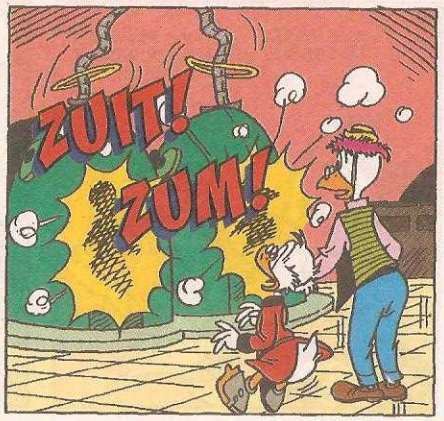
ZUIT!
ZUM!

VIVA! A NOSSA TRIBO FOI CAMPEÃ!
EPA!
DONALD, PENINHA! TUDO BEM?

TIO PATINHAS, O SENHOR NÃO VAI ACREDITAR NO QUE ACONTECEU!

DEPOIS DAS EXPLICAÇÕES...
ISSO É FANTÁSTICO! VOCÊS FOTOGRAFARAM TUDO?
TUDINHO! AQUI ESTÃO OS FILMES!

POUCO DEPOIS...
E AÍ? CHOCANTE, NÃO?
ESTÃO TODAS PRETAS!

QUAC! ESQUECI DE TIRAR O PROTETOR DA LENTE!
O QUÊ?!
PARDAL, PREPARE A MÁQUINA PRA OUTRA VIAGEM!

PRA ONDE, SEU PATINHAS?
PRO RIO DE JANEIRO... NA ÉPOCA DOS DINOSSAUROS!
Fim

TIO PATINHAS E PATACÔNCIO

Walt Disney

O VIDENTE DOS LUCRO$

ALGUNS VIDENTES ACERTAM, OUTROS TENTAM ADIVINHAR! MAS, PARA SABER ALGO SOBRE O TRIÂNGULO DO AZAR, É PRECISO SER MESMO UM SUPERVIDENTE!

ITL1127-8-DB13/14

NOSSA HISTÓRIA COMEÇA NO DIA EM QUE O DONALD VISITA SEU TIO QUAQUILIONÁRIO...

NOSSA! O GRITO DE DOR DO DÉFICIT AGUDO!

CRAC!

AAIII!

¿PUF!¿ OS SAIS, DEPRESSA!

ACONTECEU ALGO COM O CHEFE?

SIM, UM DESMAIO DE QUEDA DE LUCROS!

PRIMEIROS SOCORROS PARA FALTA DE DINHEIRO

¿GLUB... GLUB... GLUB...¿

VAMOS, BEBA TUDO, TIO! ASSIM... ÓTIMO!

ONDE ESTOU? O QUE ACONTECEU? AHH!

O GRÁFICO DAS RECEITAS SEMANAIS! ONDE ESTÁ?

NÃO OLHE MAIS! FAZ MAL PRO SENHOR!

PARE... IAU!

SIM, UMA QUEDA NOS LUCROS, DE 0,0007% SOBRE A MÉDIA DECENAL*!

(ACRESCENTAR 9 ZEROS)

330

180

290

100

*QUE ABRANGE UM PERÍODO DE DEZ ANOS.

VI DIREITO, SIM! ESTOU À BEIRA DO ABISMO!

MAIS UM GOLE, TIO?
NÃO! UM REMÉDIO PECUNIÁRIO SERIA MELHOR! UMA ESCORA NAS FINANÇAS!

TUP! TUP! TUP!
BLIB! BLIB! BLIB!
EI! TEMOS NOVIDADES!

XXX
TELEAGÊNCIA PARTICULAR NOTÍCIAS ECONÔMICAS
NOVI-DADES DE HOJE
NOTAS RESER-VADAS
FATOS ÚNICOS
VEJA, TIO! NOTÍCIAS PRO SENHOR!

O ALUGUEL DESSES APARELHOS CUSTA CARO E RENDEM POUCO!
ORA, JÁ INDICARAM O MERCADO DAS PULGAS, A ABELHA DE OURO E O ESCARAVELHO EGÍPCIO!

ATENÇÃO! INFORMAÇÕES COM A MÁXIMA RESERVA!
NAVIO FLUTUANTE, ABANDONADO, PODE SER SALVO PELO PRIMEIRO QUE CHEGAR!

ESTÁ COBERTO PELA NÉVOA! NUNCA SE ENCONTROU COM OUTROS NAVIOS NEM CHEGOU AO LITORAL!

PODE ESTAR LEVANDO QUALQUER MERCADORIA... DO COBRE ÀS ESPECIARIAS PRECIOSAS, DO MOLIBDÊNIO À SOJA!
QUAC!
E POR QUE NÃO ROLHAS?

E ENTÃO... BOA PESCA! QUEM CHEGAR PRIMEIRO LEVA O NAVIO!
OBA! FAREJO COISAS EXCEPCIONAIS! PRESSINTO UM FORMIDÁVEL ACHADO!

O PORÃO CARREGADO DE LINGOTES DE OURO!

ASSIM RECUPERAREI A QUEDA DOS RENDIMENTOS! VAMOS, SOBRINHO!
ESPERE AÍ, TIO!

JÁ SABE ONDE ESTÁ O NAVIO? ESTÃO TRANSMITINDO AGORA O LOCAL EXATO!
TOME NOTA...
VEJA! ISSO NÃO DIZ NADA?

BEM DENTRO DO TRIÂNGULO DO AZAR, NO ATLÂNTICO CENTRO-ORIENTAL!
¿GLUP!?

NESSA ÁREA, ACONTECEM COISAS ESTRANHAS... E OS MAIORES DESASTRES!
SOBRINHO DESMAN-CHA-PRAZERES! GRRR!

O QUE TENHO EU A VER COM ISSO? A REGIÃO É QUE É AZARADA!
NÃO ME AMOLE! PARE!

UMA CHANCE DE OURO... NA PARTE MAIS PERIGOSA DO MUNDO! QUEM VAI ARRISCAR DINHEIRO EM ALGO TÃO PERIGOSO?
EM VEZ DE EQUILIBRAR O BALANÇO, PODEREI ACABAR NA MISÉRIA!
PUXA! UM NAVIO INTEIRO DANDO SOPA!
VEJA O PATACÔNCIO ALI!
POR QUE ESTÁ ASSIM TÃO ABATIDO?
OHH!
LOJA DE FERRAMENTA
O QUE ACONTECEU? POR QUE ESTÁ TÃO ABORRECIDO?
POR CAUSA DO BALANÇO DECADENTE E DOS NEGÓCIOS POUCO LUCRATIVOS!
TALVEZ ISSO TUDO AINDA SEJA REFLEXO DO ÚLTIMO ANO BISSEXTO! PERDI MUITO DINHEIRO!
TAP!
EU TAMBÉM SOFRI UMA BAIXA NOS RENDIMENTOS!
HEIN? QUER COMPETIR COMIGO ATÉ NISSO?
EU POSSO PERDER MUITO MAIS DO QUE VOCÊ!
BAH! O QUE VOCÊ PERDE NUM ANO... EU PERCO EM CINCO MINUTOS!

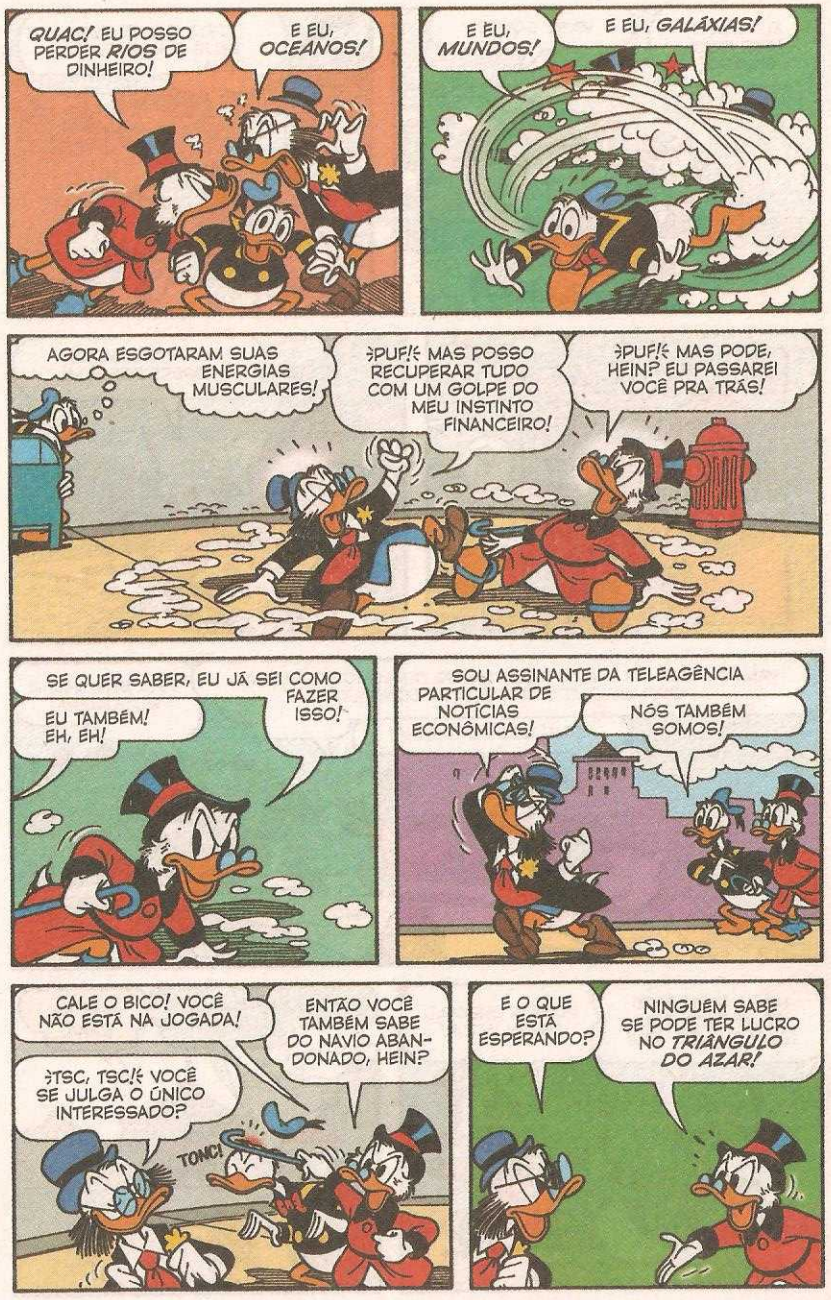
QUAC! EU POSSO PERDER RIOS DE DINHEIRO!
E EU, OCEANOS!
E EU, MUNDOS!
E EU, GALÁXIAS!
AGORA ESGOTARAM SUAS ENERGIAS MUSCULARES!
PUF! MAS POSSO RECUPERAR TUDO COM UM GOLPE DO MEU INSTINTO FINANCEIRO!
PUF! MAS PODE, HEIN? EU PASSAREI VOCÊ PRA TRÁS!
SE QUER SABER, EU JÁ SEI COMO FAZER ISSO!
EU TAMBÉM! EH, EH!
SOU ASSINANTE DA TELEAGÊNCIA PARTICULAR DE NOTÍCIAS ECONÔMICAS!
NÓS TAMBÉM SOMOS!
CALE O BICO! VOCÊ NÃO ESTÁ NA JOGADA!
ENTÃO VOCÊ TAMBÉM SABE DO NAVIO ABANDONADO, HEIN?
TSC, TSC! VOCÊ SE JULGA O ÚNICO INTERESSADO?
TONC!
E O QUE ESTÁ ESPERANDO?
NINGUÉM SABE SE PODE TER LUCRO NO TRIÂNGULO DO AZAR!

EU POSSO SABER ISSO... E LOGO!
HEIN? COMO?
ESTÁ DIANTE DOS SEUS OLHOS, TOLO! VEJA!
TEMORES FINANCEIROS? DÚVIDAS COMERCIAIS? DESACERTOS ECONÔMICOS? CONSULTE O VIDENTE DOS LUCROS RUA DOS SONHOS, 13
?
!
EI, PATACÔNCIO! ESPERE POR MIM!
VAMOS FAZER UM TRATO! COMO TEMOS O MESMO PROBLEMA, PODEMOS DIVIDIR O PREÇO DA CONSULTA!
GRR! QUE VERGONHA!
ESTÁ BEM, VELHO MUQUIRANA!
MINHA DIGNIDADE SE REVOLTA COM ISSO! EU NÃO VOU!
PODE IR EMBORA, ESBANJADOR!
É ALI A TENDA DO VIDENTE!
ESTÁ NA CARA!
13

ELE COBRA CARO!
ISSO QUER DIZER QUE VALE A PENA!
VEJO E ENTREVEJO $150 A CONSULTA
VAMOS ARREDONDAR! VOCÊ PAGA CEM E EU, 50! A DIVISÃO É DIFÍCIL!
NEM TANTO! SÃO 75 PRA CADA UM!
VIDENTE! EI, VIDENTE!
ONDE VOCÊ SE ESCONDEU?
EPA! CHEGOU!
PUF!
ÀS SUAS ORDENS, QUERIDOS CLIENTES!
O QUE DESEJAM QUE EU PREVEJA DE BOM PRA VOCÊS? DIGAM!
HUMM...
HUMM...

ELE TEM UMA CARA FAMILIAR!
SIM, PARECE QUE EU O CONHEÇO!
VOU GIRAR A BOLA!
PRONTO! FALEM!
GLUB! GLUB! GLUB!
SABE, NÓS SOMOS RICOS...
...MAS ESTAMOS NUM PERÍODO DE MARÉ BAIXA!
HÁ UM GRANDE NEGÓCIO EM JOGO!
UM NAVIO ABANDONADO ESTÁ ESPERANDO PELO PRIMEIRO QUE CHEGAR!
MAS ELE ESTÁ NUMA ÁREA...
DEVAGAR! VOU ANOTAR OS DETALHES!
...CHAMADA TRIÂNGULO DO AZAR!
UM BOM NEGÓCIO À VISTA
NAVIO NO TRIÂNGULO DO AZAR
É UMA ZONA AZARADA E PERIGOSA!
EM SUA OPINIÃO, É PRUDENTE GASTAR DINHEIRO PRA IR BUSCAR O NAVIO?
PERGUNTA SENSACIONAL! JÁ VOU RESPONDER!

FIQUEM NO CÍRCULO MÁGICO E COLOQUEM OS CHAPÉUS NA CABEÇA!
PRONTO! ESTÃO BEM NO CENTRO DO FLUXO ECTOPLÁSMICO!
HEIN?
?
ABRA... CABRA... DABRA!
SALAM, SALIM! TIM! TIM!
VUUUCH!
VAI SE MATERIALIZAR!
ECTOPLASMAS, SURJAM ENTRE NÓS!
CLIC!
AÍ ESTÃO ELES!

UFF!
¿GLUP!? COMO ISTO PESA!
DROGA DE ECTOPLASMA!
HEIN?
PAREM! NÃO TOQUEM!
A RESPOSTA ESTÁ FECHADA NESTES SACOS!
?!
SE ESTIVEREM CHEIOS DE DINHEIRO, VOCÊS FARÃO UM BOM NEGÓCIO! MAS...
...SE CONTIVEREM AREIA... COMO NESTE CASO...
RAIO DE RESPOSTA!
PUFT! PUU!
A PREVISÃO É CLARA! FIQUEM FORA DO TRIÂNGULO DO AZAR OU VÃO PERDER DINHEIRO!
COF! COF!
¿COF! COF!?
¿COF!? PUU!

UM MOMENTO! DEVEM PAGAR A CONSULTA!
TOME, VIDENTE!
PAGAMOS COM SUA MOEDA, É CLARO!
GRRRR! BELO VIDENTE SOU EU, QUE NÃO ADIVINHO QUE ESPÉCIE DE CLIENTES ME PROCURA!
BAH!
EH, EH! ATÉ MINHA FÚRIA FINAL ERA FINGIDA! EH, EH, EH!
ELES CAÍRAM COMO DOIS PATINHOS! NÃO RECONHECERAM SEU RIVAL... ABÍLIO NÁRIO!
UMA ÓTIMA CHANCE PRA MIM, QUE NÃO SOU SUPERSTICIOSO...
...NÃO DOU BOLA PRA LENDAS NEM CONSULTO VIDENTES! AH, AH, AH!

BEM, PATACÔNCIO, É MELHOR ESQUECERMOS O ASSUNTO!
SIM! NÃO ADIANTA COMPETIR POR NADA E PERDER TEMPO!

ELE SE DESENCORAJOU COM O VIDENTE! E, COMO VAI DESISTIR, EU FICAREI COM O NAVIO!

O MEU ESPÍRITO DE INICIATIVA PREVALECE SOBRE QUALQUER TEMOR!

ASSIM...
OLÁ! COMO ESTÃO OS MEUS VALENTES AUXILIARES?
TOC! TOC!
GLUP!
OUVIRAM ISSO?
O TOM DE VOZ PRA ATRAIR A GENTE!
SIM!

FAZEM ALGUMA OBJEÇÃO, MEUS INQUILINOS ATRASADOS?

LOGO, UM REBOCADOR CRUZA O GOLFO DO MÉXICO...

DEPOIS DE TRÊS DIAS...
DEVEMOS ESTAR PERTO DO LOCAL, RAPAZES!
ESTAMOS COM OS OLHOS ABERTOS, TIO PATINHAS!

ATENÇÃO COM AS PRIMEIRAS NÉVOAS!
SIM! NÃO QUEREMOS ABALROAR O NOSSO NAVIO!

BAH! MARUJOS DE MEIA-PATACA! QUERIA VER VOCÊS DESCASCANDO BATATAS!

VUUUCH!
GLUP!

HÁ UMA VELHA REGRA PROS COZINHEIROS DE BORDO, TIO DONALD!
NUNCA JOGAR NADA CONTRA O VENTO!

VOU ENSINAR OUTRA REGRA PRA VOCÊS! NUNCA AMOLAR OS COZINHEIROS!
XI!
CALMA, TIO DONALD!

QUAC! NÉVOA A ESTIBORDO! ESTOU VENDO ALGUMA COISA!

PARECE O VULTO DE UM NAVIO!
DEVE SER O NAVIO ABANDONADO!
?

É DE GRANDE CALADO!
DIMINUA A MARCHA!
PRA TRÁS, TIO PATINHAS!

VÁ DEVAGAR!
TENTAREMOS ENGANCHÁ-LO!
AO MOLINETE!

VAMOS! MOSTRE QUE VOCÊ É O CAMPEÃO DO LAÇO DOS ESCOTEIROS!

BELA PONTARIA!
VAMOS, TIO PATINHAS! PODE REBOCAR!
CONSEGUIMOS! VIVA!

OBA! É EMOCIONANTE ESPERAR PRA VER A CARGA!

AGORA O NAVIO É NOSSO!
ESTÁ SAINDO DA NÉVOA!

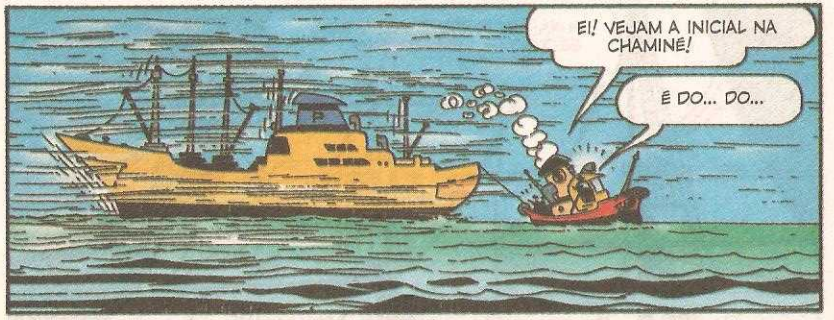
EI! VEJAM A INICIAL NA CHAMINÉ!
É DO... DO...

...PATACÔNCIO!
É VOCÊ, VELHO TUBARÃO?

GRRRR!
O QUE FAZ AQUI? MENTIROSO! VOCÊ DISSE QUE NÃO VIRIA!
TCHAC!

VOCÊ TAMBÉM PENSOU QUE PODIA ME DEIXAR PRA TRÁS, HEIN?
E VOU DEIXAR, SIM!

BAH! O QUE VOCÊ SABE DE SALVAMENTOS NO MAR?
QUAC! JÁ TENHO ESSE NAVIO NO BOLSO!

CALMA, AMIGOS! ACHEI O NAVIO E ESTOU COM ELE!
QUEM É?
AFINAL, O QUE...

APROXIMEM-SE! VENHAM ADMIRAR O NAVIO CAPITÂNIA DA MINHA FUTURA FROTA!

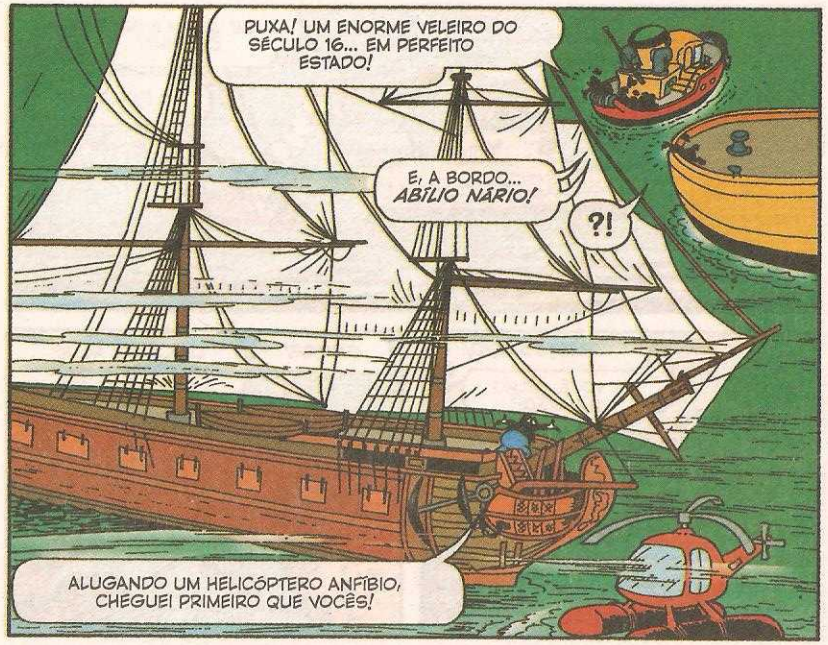
PUXA! UM ENORME VELEIRO DO SÉCULO 16... EM PERFEITO ESTADO!
E, A BORDO... ABÍLIO NÁRIO!
?!
ALUGANDO UM HELICÓPTERO ANFÍBIO, CHEGUEI PRIMEIRO QUE VOCÊS!

NEGÓCIO É NEGÓCIO! AGORA SOU DONO DO BARCO! ELE NAVEGOU MAIS DE 200 ANOS SEM SER VISTO POR NINGUÉM! INCRÍVEL!
!
!

É UMA JOIA DE GRANDE VALOR! ATÉ SINTO VONTADE DE SER ARMADOR! RECOBREM O FÔLEGO E DIGAM O QUE PENSAM!

COMO CONSEGUIU? ONDE SOUBE DO NAVIO ABANDONADO?
É ASSINANTE DA TELEAGÊNCIA?
AH, AH! AINDA NÃO DESCOBRIRAM?

ESPEREM UM MOMENTO E JÁ VÃO ENTENDER!

QUERIDOS CLIENTES, EU NÃO DISSE QUE VOCÊS IAM PERDER DINHEIRO?

O VIDENTE DOS LUCROS!
QUAC!

SABEM, RAPAZES, EU ME DISFARCEI DE VIDENTE E ESSES DOIS TOLOS ME DERAM TODAS AS INFORMAÇÕES SOBRE ESTE NEGÓCIO!

EH, EH, EH! BELO GOLPE!
AH, AH, AH! VOCÊ É UM MESTRE!

QUAL É A GRAÇA? E TRATEM DE IR SE PREPARANDO!
PRA QUÊ?

OBA! AGORA SOU CAPITÃO DE NAVIO! IUPII!
PSST! VAMOS EM FRENTE!
ATAQUE COMBINADO!
OS ARPÕES ESTÃO PRONTOS!

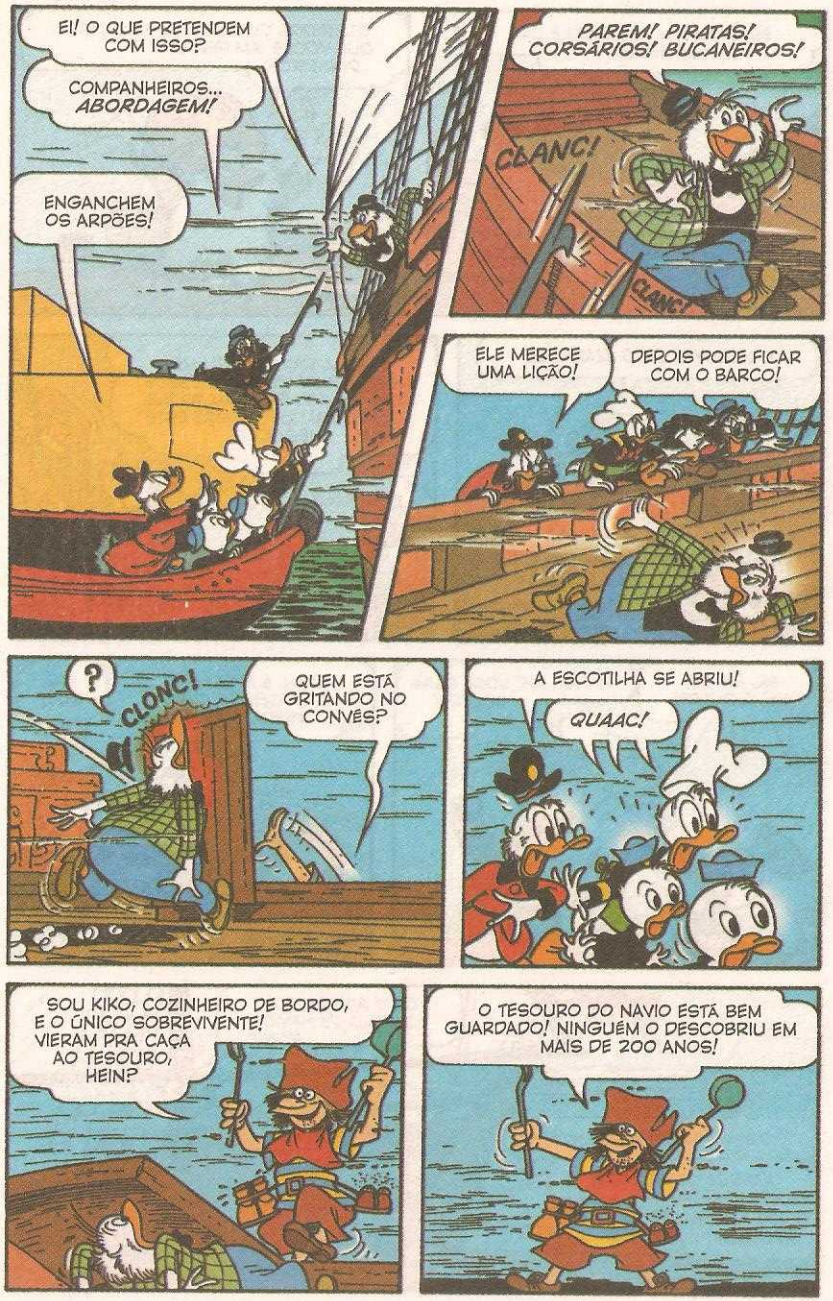
EI! O QUE PRETENDEM COM ISSO?
COMPANHEIROS... ABORDAGEM!
ENGANCHEM OS ARPÕES!
PAREM! PIRATAS! CORSÁRIOS! BUCANEIROS!
CLANC!
CLANC!
ELE MERECE UMA LIÇÃO!
DEPOIS PODE FICAR COM O BARCO!
?
CLONC!
QUEM ESTÁ GRITANDO NO CONVÉS?
A ESCOTILHA SE ABRIU!
QUAAC!
SOU KIKO, COZINHEIRO DE BORDO, E O ÚNICO SOBREVIVENTE! VIERAM PRA CAÇA AO TESOURO, HEIN?
O TESOURO DO NAVIO ESTÁ BEM GUARDADO! NINGUÉM O DESCOBRIU EM MAIS DE 200 ANOS!

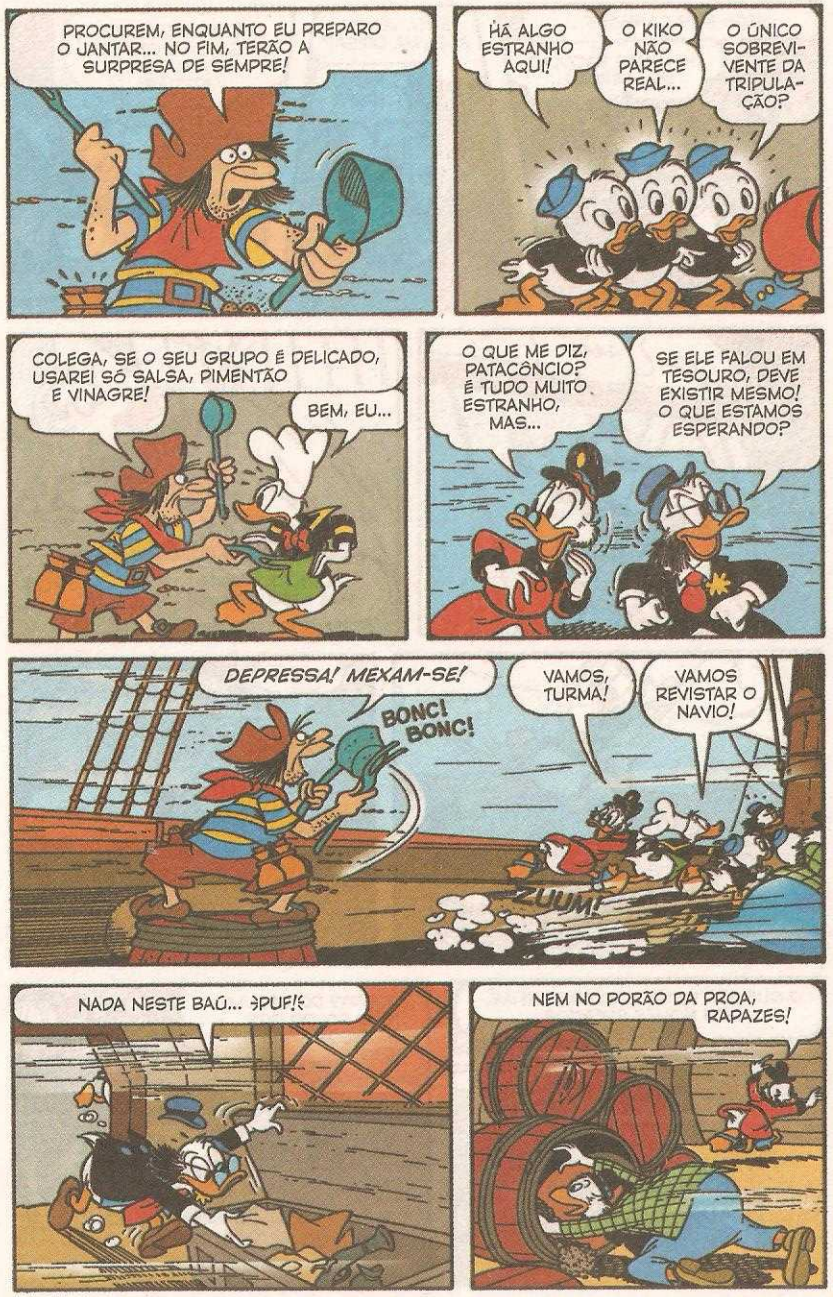
PROCUREM, ENQUANTO EU PREPARO O JANTAR... NO FIM, TERÃO A SURPRESA DE SEMPRE!
HÁ ALGO ESTRANHO AQUI!
O KIKO NÃO PARECE REAL...
O ÚNICO SOBREVIVENTE DA TRIPULAÇÃO?
COLEGA, SE O SEU GRUPO É DELICADO, USAREI SÓ SALSA, PIMENTÃO E VINAGRE!
BEM, EU...
O QUE ME DIZ, PATACÔNCIO? É TUDO MUITO ESTRANHO, MAS...
SE ELE FALOU EM TESOURO, DEVE EXISTIR MESMO! O QUE ESTAMOS ESPERANDO?
DEPRESSA! MEXAM-SE!
BONC! BONC!
VAMOS, TURMA!
VAMOS REVISTAR O NAVIO!
ZUUM!
NADA NESTE BAÚ... ÞPUF!
NEM NO PORÃO DA PROA, RAPAZES!

NADA NOS CANHÕES...
NEM NAS SACOLAS DE MUNIÇÃO...
ESTÁ VENDO ALGUMA COISA?
NADA! PUF!
VÁ VER NO CESTO DA GÁVEA E DEIXE DE PERGUNTAS IDIOTAS!
AAAII!
ELE NÃO PRESTA PRA NADA MESMO!
UII!
UGH!
HEIN?
HUMPF!
O QUE SÃO ESTAS SACOLAS CHEIAS, COM NOMES ESCRITOS NELAS?
MOEDAS DO SÉCULO 16! O SOLDO DOS MARUJOS, É ISSO!

ASSIM...
NEGÓCIO É NEGÓCIO! OBRIGADO PELA AJUDA, QUERIDOS CONCORRENTES!
É A SORTE DOS PRINCIPIANTES!
POR QUE VOCÊ NÃO CAIU DIRETO NO BURACO?
PLINC! PLINC! PLINC!
COMO LEMBRANÇA DO MEU SUCESSO, DOU UMA MOEDA DE PRESENTE PRA CADA UM!
GRRR! QUE VEXAME!
BANG! BONG! BÉIM!
TODOS PRA MESA!
ENQUANTO ISSO, VOU ACENDER O FOGO!
HEIN?
AINDA NÃO PREPAROU A COMIDA?
SIM... MAS É ALGO ESPECIAL!
ELE ESTÁ COM UM OLHAR...
...MAIS LOUCO DO QUE ANTES!
VOU PÔR FOGO NO DEPÓSITO DE MUNIÇÕES!
!!!

SALVE-SE QUEM PUDER!
ESSA É A SURPRESA!
VAMOS EXPLODIR!
PUF! PUF!
ANTES QUE...
PULEM, TODOS!
CABRUMM!
ONDE ESTÃO, SOBRINHOS?
AQUI!
NÃO SE ESPALHEM!
?
ONDE ESTAMOS? EI! ISTO É O...
...REBOCADOR!
INCRÍVEL! VIM PARAR A BORDO DO MEU NAVIO!

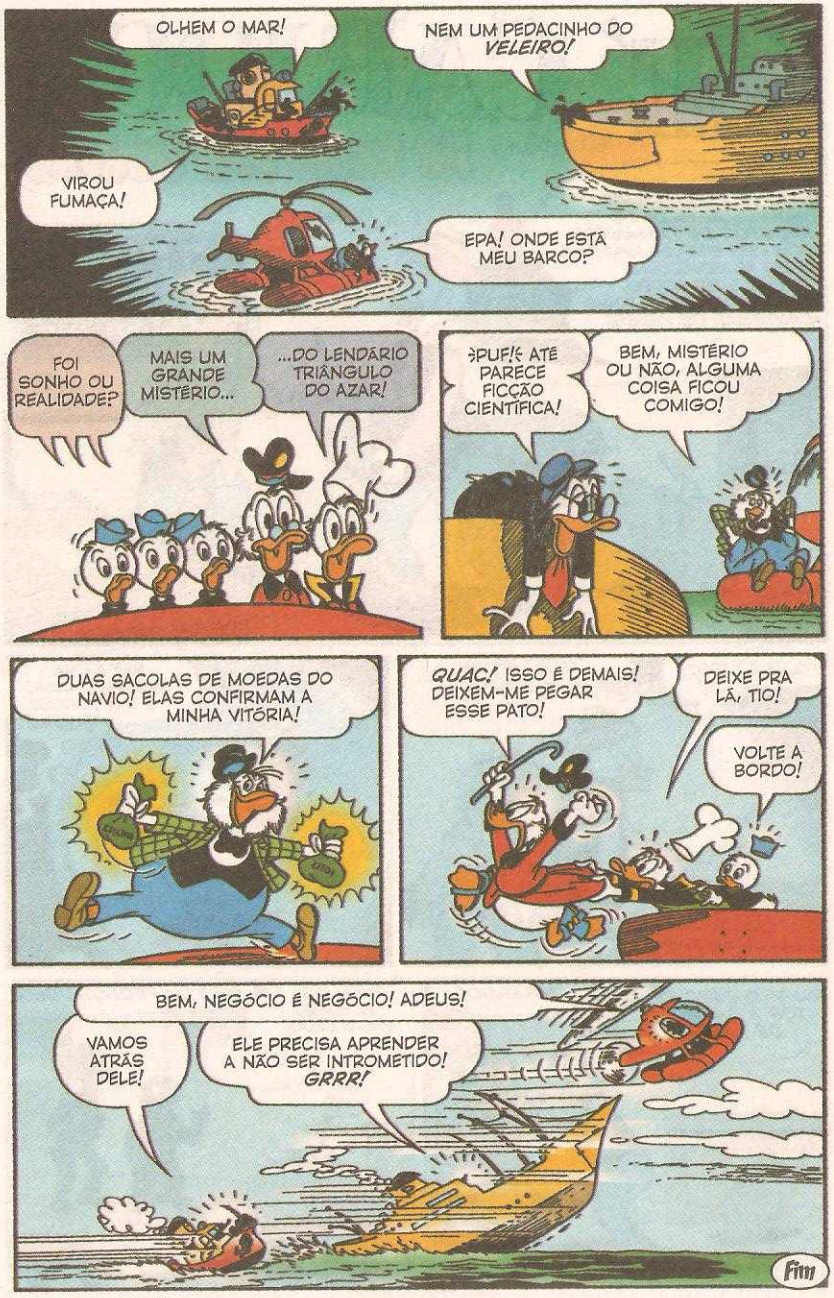
OLHEM O MAR!
NEM UM PEDACINHO DO VELEIRO!
VIROU FUMAÇA!
EPA! ONDE ESTÁ MEU BARCO?
FOI SONHO OU REALIDADE?
MAIS UM GRANDE MISTÉRIO...
...DO LENDÁRIO TRIÂNGULO DO AZAR!
PUF! ATÉ PARECE FICÇÃO CIENTÍFICA!
BEM, MISTÉRIO OU NÃO, ALGUMA COISA FICOU COMIGO!
DUAS SACOLAS DE MOEDAS DO NAVIO! ELAS CONFIRMAM A MINHA VITÓRIA!
QUAC! ISSO É DEMAIS! DEIXEM-ME PEGAR ESSE PATO!
DEIXE PRA LÁ, TIO!
VOLTE A BORDO!
BEM, NEGÓCIO É NEGÓCIO! ADEUS!
VAMOS ATRÁS DELE!
ELE PRECISA APRENDER A NÃO SER INTROMETIDO! GRRR!
Fim

ZÉ CARIOCA

Walt Disney

NO REINO DAS MOEDAS

OLHA... A OPERAÇÃO REDUÇÃO DO DINHEIRO SERÁ AMANHÃ! CONTO COM A SUA AJUDA, ZÉ!
JÁ VAI TAR DE...
NO DIA SEGUINTE...
TUDO PRONTO! VAI COMEÇAR A OPERAÇÃO REDUÇÃO!
FINALMENTE O MEU PROBLEMA NÚMERO 1 VAI TERMINAR!
PELO MENOS DE TAMANHO ELE VAI DIMINUIR! EH, EH!
PRIMEIRO LIGO O AGITADOR MOLECULAR!
EBA! OS METRALHAS VÃO TER UMA GRANDE DECEPÇÃO! QUÁ, QUÁ!
Zzzzzzzzz
AGORA ACIONO O COMANDO DE REDUÇÃO E...
ESPERE, PARDAL! ESQUECI...
BRRRRRR
?
...DE PEGAR UNS TROCADOS! POSSO PRECISAR PRO ÔNIBUS E PRA OUTRAS COISAS!
CUIDADO! A MÁQUINA JÁ ESTÁ FUNCIONANDO!
EPA!
BRRRRRR
SO-O-CO-OR-ROO!
OLHA O QUE O SENHOR FEZ! O ZÉ ESTÁ SENDO REDUZIDO DE TAMANHO!
!
XI! E VOCÊ NÃO PODE PARAR O MECANISMO?
DE JEITO NENHUM! EU TINHA AJUSTADO PRA CINCO MINUTOS!
O ZÉ SUMIU! ARRANJE UMA LUPA, SR. PATINHAS! RÁPIDO! A GENTE TEM QUE ACHAR O ZÉ!

AI! ONDE GUARDEI MINHA LUPA? NÃO POSSO PERDER ESSA RARIDADE, QUE ESTÁ COMIGO HÁ 50 ANOS!
OOH! LEMBREI! ELA ESTÁ NO CONSERTO! MANDEI COLAR A LENTE DEPOIS QUE ELA CAIU DA MINHA MÃO!
O QUE VAMOS FAZER, PARDAL?
VOU BUSCAR O RESTAURADOR DE TAMANHO E UMA LENTE DE AUMENTO SUPERPOTENTE! ENQUANTO ISSO, PROCURE O ZÉ!
TUDO BEM, PARDAL! MAS... VOCÊ NÃO VAI REDUZIR MEU DINHEIRO? OS METRALHAS ESTÃO SOLTOS POR AÍ E...
SE EU REDUZIR O DINHEIRO, O ZÉ TAMBÉM VAI SER REDUZIDO! ELE FICARÁ DO TAMANHO DE UM GRÃO DE AREIA E NUNCA MAIS SERÁ ENCONTRADO NAQUELE MAR DE MOEDAS!
PUXA! NÃO PENSEI NISSO!
MAS O QUE ACONTECEU COM O ZÉ? EM PRIMEIRO LUGAR, TEMOS QUE DAR UMA ESPIADINHA COM UMA LENTE DE AUMENTO PARA TENTAR ENXERGAR O PEQUENO ZÉ...
REDUZIDO AO TAMANHO DE UM INSETO, ZÉ CARIOCA CORREU O RISCO DE SER ESMAGADO, SEM QUERER, PELOS AMIGOS QUE PROCURAVAM POR ELE...
EI, VOCÊS AÍ EM CIMA! CUIDADO COM O VERDINHO AQUI!
SE EU NÃO ME ESCONDER, VOU ACABAR SENDO ESMAGADO E...
EPA!

NOSSA... ESTOU CAINDO NUM POÇO... NÃO! É A PISCINA DO TIO PATINHAS!
¡AU! QUE LUGAR ESTRANHO! PARECE UMA PRAÇA...
POF!
PAFT!
PUXA! É UMA PRAÇA MESMO! E DENTRO DA CAIXA-FORTE DO SR. PATINHAS!
PRAÇA DA MOEDA
OPA! QUE BARULHO É ESSE?
PLAC!
PAPAGAIO!
E ATENÇÃO... ALTO!
PRRRAP!
NOSSO EXÉRCITO ESTÁ PREPARADO PRA ASSALTAR O DEPÓSITO DE DINHEIRO DAQUELE PATO BILIONÁRIO E EXCÊNTRICO!
EPA! ACHO QUE CONHEÇO ESSE PATO AÍ!
ELE É TÃO EXCÊNTRICO QUE NADA NO DINHEIRO... EM VEZ DE USAR TUDO COMO ABRIGO E ALIMENTO, COMO A GENTE FAZ!
AH! AH! AH!
XII! ISSO É GRAVE! PRECISO AVISAR O SR. PATI... UUPA!
CLEC!
AHÁ! UM VISITANTE POR AQUI, HEIN? O QUE QUER?
HÃ? EU?
PLAF!

O QUE VOCÊ FAZ AQUI?
E-EU... ESTAVA ESPERANDO O ÔNIBUS!
MENTIROSO! VOCÊ NÃO PASSA DE UM ESPIÃO LÁ DE CIMA! MAS VAI PAGAR POR ISSO!
É-ESPIÃO? QUE NADA, GENERAL... EU SOU ATÉ MEIO BOBÃO... EH, EH!
ATENÇÃO, GUARDA REAL! LEVEM O ESPIÃO ATÉ A SALA DO TRONO!
BLAM!
INCRÍVEL! EXISTE UMA VERDADEIRA CIDADE DENTRO DO COFRE DO SR. PATINHAS!
NOSSA! QUEM É AQUELE CARA ALI?
TIRE O CHAPÉU, FORASTEIRO! VOCÊ ESTÁ DIANTE DE CIFRÃO !!
CRUNCH!
MAS O QUE ACONTECE LÁ EM CIMA?
ESPERO QUE O PARDAL VOLTE LOGO... NÃO CONSIGO ACHAR O ZÉ!
SE A POLÍCIA SOUBER DO DESAPARECIMENTO DO ZÉ, POSSO IR PRA CADEIA! ¿GLUP?¿
BAM! BAM! BAM!
UFA! ATÉ QUE ENFIM O PARDAL CHEGOU!
CLIC!

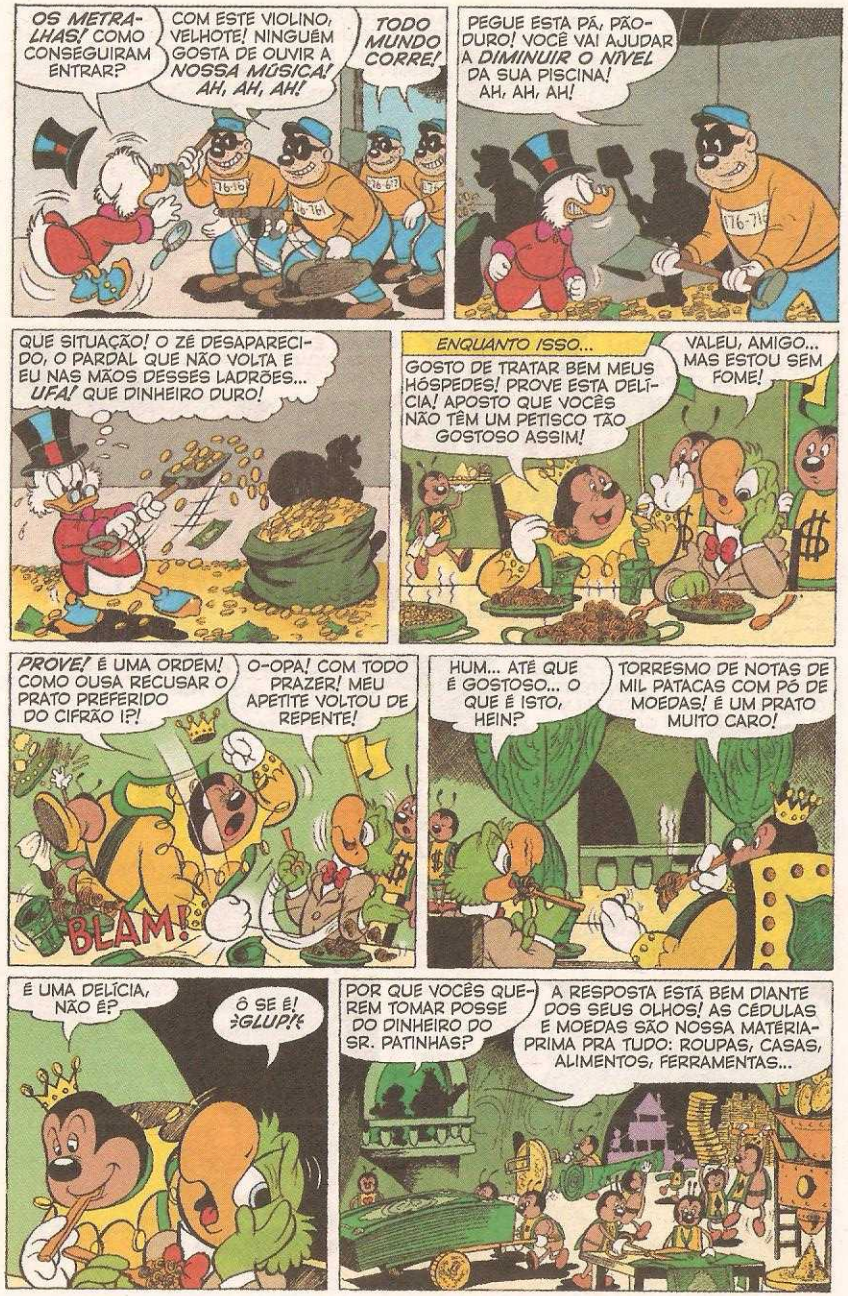
OS METRALHAS! COMO CONSEGUIRAM ENTRAR?
COM ESTE VIOLINO, VELHOTE! NINGUÉM GOSTA DE OUVIR A NOSSA MÚSICA! AH, AH, AH!
TODO MUNDO CORRE!
PEGUE ESTA PÁ, PÃO-DURO! VOCÊ VAI AJUDAR A DIMINUIR O NÍVEL DA SUA PISCINA! AH, AH, AH!
QUE SITUAÇÃO! O ZÉ DESAPARECIDO, O PARDAL QUE NÃO VOLTA E EU NAS MÃOS DESSES LADRÕES... UFA! QUE DINHEIRO DURO!
ENQUANTO ISSO...
GOSTO DE TRATAR BEM MEUS HÓSPEDES! PROVE ESTA DELÍCIA! APOSTO QUE VOCÊS NÃO TÊM UM PETISCO TÃO GOSTOSO ASSIM!
VALEU, AMIGO... MAS ESTOU SEM FOME!
PROVE! É UMA ORDEM! COMO OUSA RECUSAR O PRATO PREFERIDO DO CIFRÃO !?!
O-OPA! COM TODO PRAZER! MEU APETITE VOLTOU DE REPENTE!
BLAM!
HUM... ATÉ QUE É GOSTOSO... O QUE É ISTO, HEIN?
TORRESMO DE NOTAS DE MIL PATACAS COM PÓ DE MOEDAS! É UM PRATO MUITO CARO!
É UMA DELÍCIA, NÃO É?
Ô SE É! GLUP!
POR QUE VOCÊS QUEREM TOMAR POSSE DO DINHEIRO DO SR. PATINHAS?
A RESPOSTA ESTÁ BEM DIANTE DOS SEUS OLHOS! AS CÉDULAS E MOEDAS SÃO NOSSA MATÉRIA-PRIMA PRA TUDO: ROUPAS, CASAS, ALIMENTOS, FERRAMENTAS...

AI, SE O SR. PATINHAS SOUBESSE O ESTRAGO QUE ESTÃO FAZENDO COM O DINHEIRO DELE, NÃO FICARIA SE PREOCUPANDO COM OS IRMÃOS METRALHA!
E NÃO É PARA SE PREOCUPAR?
UÊ... QUE GERINGONÇA É ESTA?
HÃ? ISSO AÍ? (NÃO POSSO DIZER A VERDADE... OS METRALHAS FARIAM UM ESTRAGO COM ESSA MÁQUINA) BEM... É...
É... É UM ASPIRADOR DE PÓ... PRA TIRAR O PÓ DAS MOEDAS!
BELEZA! ENTÃO VAMOS DAR UMA LIMPADINHA NO NOSSO DINHEIRO!
NÃÃÃÃO! PAAAARE!
ZZZZZZZZZ
BRRAAA
QUE TREMOR É ESTE?
UM TERREMOTO, OU MELHOR... UM DINHEIRO-MOTO!
BRRAM!
CRÁS!
VOU APROVEITAR A CONFUSÃO PRA DAR O FORA!
NÃO DEIXEM O ESPIÃO ESCAPAR! ELE PODE ENTREGAR A GENTE LÁ EM CIMA!
ELE FOI POR ALI! PEGUEM O CARA!
IIH! ELES ME VIRAM! E O TREMOR PAROU!
AHÁ! DESISTA! VOCÊ ESTÁ CERCADO!
ESSA NÃO! DANCEI MESMO!

LÁ EM CIMA, A SITUAÇÃO NÃO ESTÁ NADA MELHOR...
VOCÊ ENGANOU A GENTE! AQUILO NÃO É ASPIRADOR COISA NENHUMA! VAI PAGAR POR ISSO!
C-CALMA...
176-7
176-6
BEM... VOLTANDO LÁ PARA BAIXO...
ESSE ESPIÃO JÁ DEU MUITO TRABALHO! MAS AGORA ELE VAI PAGAR POR SUA IMPERTINÊNCIA! FAÇA SUA OBRIGAÇÃO, CAVEIRINHA!
AIAI! VOU VIRAR BISCOITO! ALGUÉM TEM QUE ME AJUDAR!
E AGORA? O CARRASCO CORTOU A CORDA! ESTOU FRITO!
MAS O QUE FOI ISSO?
O QUÊ? OUTRO TERREMOTO?
NÃO! É UMA... PÁ GIGANTESCA!
BLAFT!
BRRAM!
O PALÁCIO VAI RUIR!
VRRANCH!
A PÁ ERA DE UM DOS IRMÃOS METRALHA...
PUXA! SAÍ DE UM BURACO PRA CAIR EM OUTRO!
PRRACH!
E AGORA, VELHOTE? EU DISSE QUE VOCÊ IA PAGAR CARO POR TER MENTIDO! AH, AH!
RRRAC!
RRRAC!
UFA! CUSTEI PRA TERMINAR MEU SUPERBINÓCULO! AGORA VAI SER MAIS FÁCIL ACHAR O ZÉ CARIOCA!
ESSA NÃO! OS METRALHAS QUEREM ACABAR COM O SR. PATINHAS! PRECISO AGIR BEM RÁPIDO!

ESTÁ SALVO, SR. PATINHAS!
PAF!
ZUM!
ASSIM, TIO PATINHAS CONTA TUDO O QUE ACONTECEU...
É O QUE ELES PENSAM!
...E AGORA ELES VÃO LEVAR MEU DINHEIRO EMBORA! BUÁÁÁÁ!
IAAAAU! O QUE É ISSO?
MANHÊ!
ZUUAAAH!
AAI!
UUI!
ENQUANTO ELES ESTÃO TONTOS, VAMOS PROCURAR O ZÉ, ANTES QUE SEJA TARDE!
PARE! ESTOU VENDO O ZÉ!
ZUM!
ALI ESTÁ ELE... NAQUELE SACO DE DINHEIRO!
JÁ LIGUEI O AGITADOR CELULAR! AGORA VOU LIGAR O RESTAURADOR...
GRRRAAAH!
Zzzzzz
AQUI ESTÁ O ZÉ, SÃO E SALVO!
SR. PATINHAS! PARDAL!
FLUP!
O ZÉ CONTA SUAS AVENTURAS NO REINO DAS MOEDAS...
ESTÃO ESTRAGANDO O MEU DINHEIRO? PARDAL, TEMOS QUE ACABAR COM ISSO!
EI! RELAXE, SR. PATINHAS!

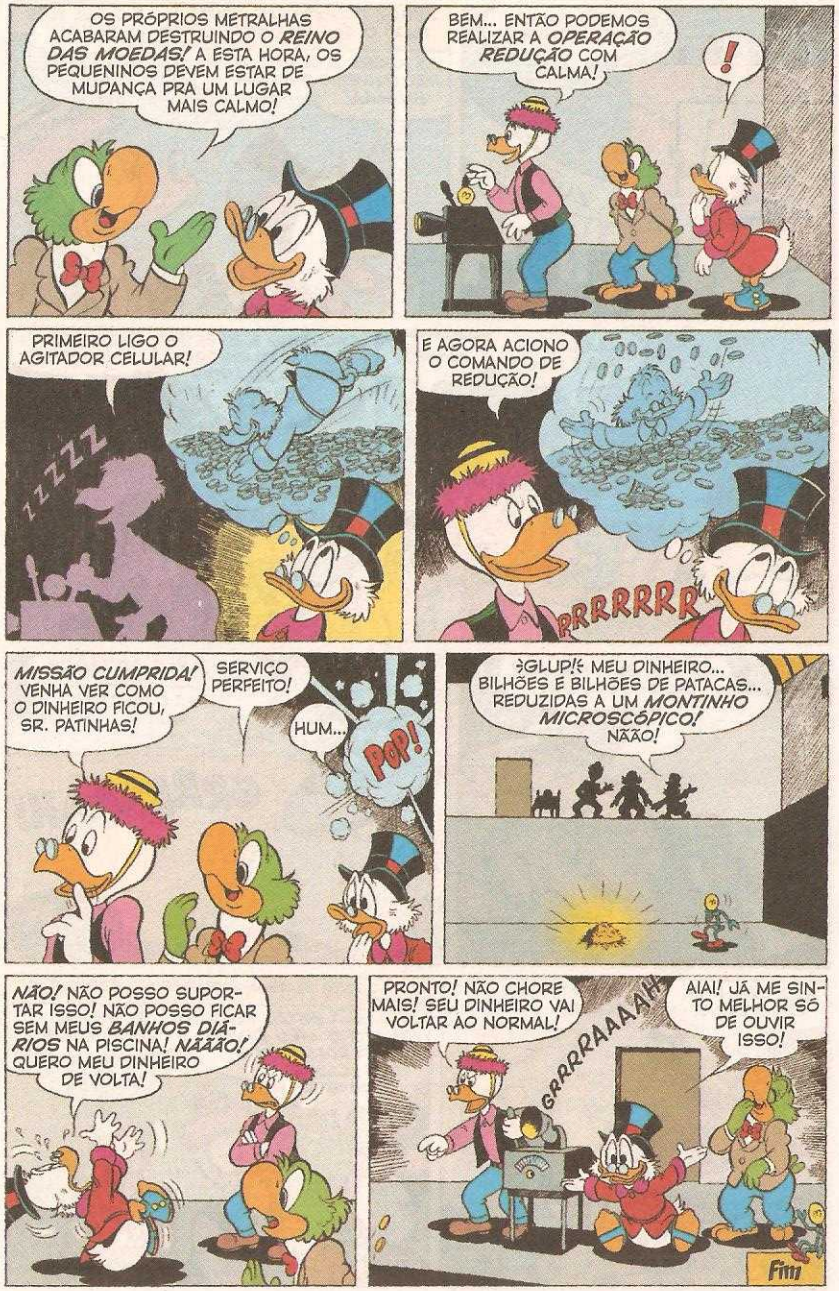
OS PRÓPRIOS METRALHAS ACABARAM DESTRUINDO O REINO DAS MOEDAS! A ESTA HORA, OS PEQUENINOS DEVEM ESTAR DE MUDANÇA PRA UM LUGAR MAIS CALMO!
BEM... ENTÃO PODEMOS REALIZAR A OPERAÇÃO REDUÇÃO COM CALMA!
!
PRIMEIRO LIGO O AGITADOR CELULAR!
ZZZZZ
E AGORA ACIONO O COMANDO DE REDUÇÃO!
PRRRRRR
MISSÃO CUMPRIDA! VENHA VER COMO O DINHEIRO FICOU, SR. PATINHAS!
SERVIÇO PERFEITO!
HUM...
POP!
¡GLUP!¿ MEU DINHEIRO... BILHÕES E BILHÕES DE PATACAS... REDUZIDAS A UM MONTINHO MICROSCÓPICO!
NÃÃO!
NÃO! NÃO POSSO SUPORTAR ISSO! NÃO POSSO FICAR SEM MEUS BANHOS DIÁRIOS NA PISCINA! NÃÃÃO! QUERO MEU DINHEIRO DE VOLTA!
PRONTO! NÃO CHORE MAIS! SEU DINHEIRO VAI VOLTAR AO NORMAL!
GRRRRAAAAH!
AIAI! JÁ ME SINTO MELHOR SÓ DE OUVIR ISSO!
Fim

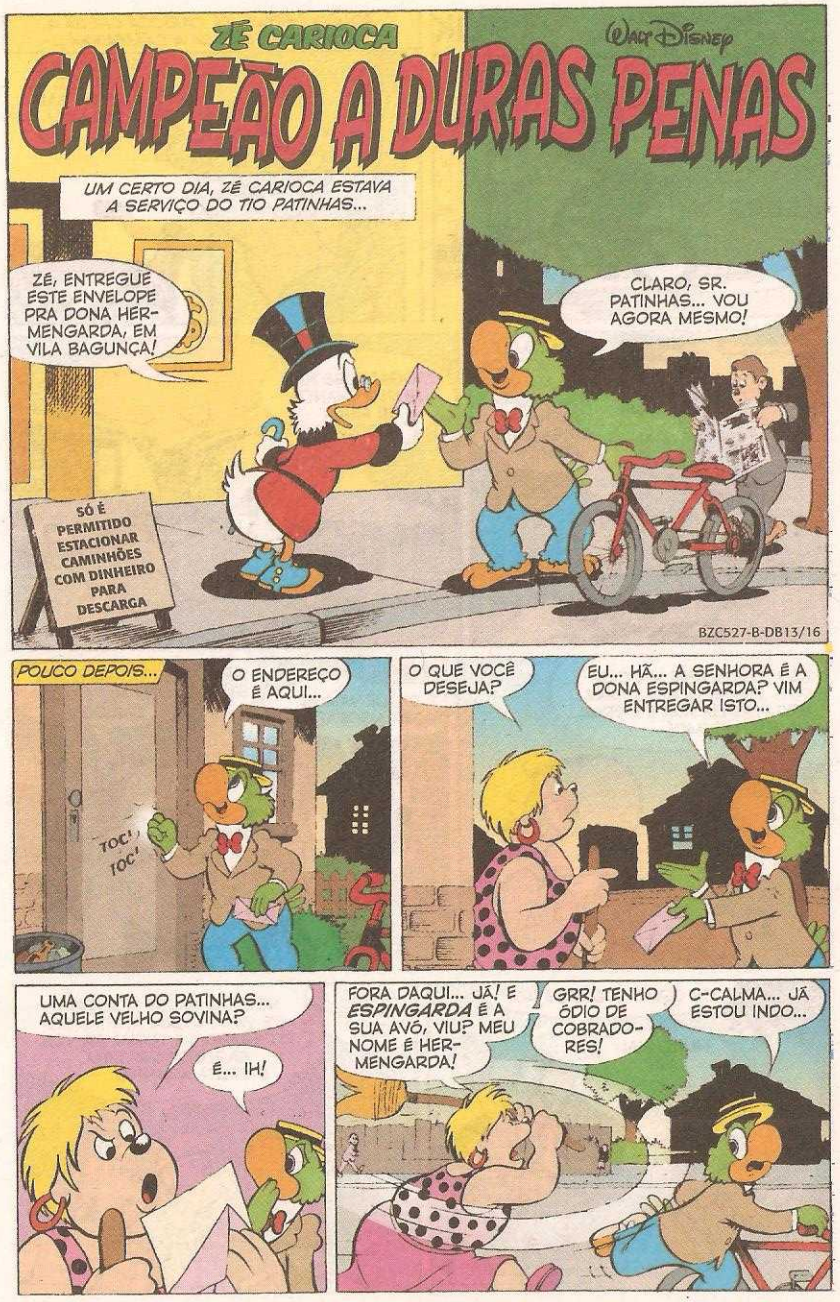
ZÉ CARIOCA
Walt Disney
CAMPEÃO A DURAS PENAS
UM CERTO DIA, ZÉ CARIOCA ESTAVA A SERVIÇO DO TIO PATINHAS...
ZÉ, ENTREGUE ESTE ENVELOPE PRA DONA HERMENGARDA, EM VILA BAGUNÇA!
CLARO, SR. PATINHAS... VOU AGORA MESMO!
SÓ É PERMITIDO ESTACIONAR CAMINHÕES COM DINHEIRO PARA DESCARGA
BZC527-B-DB13/16
POUCO DEPOIS...
O ENDEREÇO É AQUI...
TOC! TOC!
O QUE VOCÊ DESEJA?
EU... HÃ... A SENHORA É A DONA ESPINGARDA? VIM ENTREGAR ISTO...
UMA CONTA DO PATINHAS... AQUELE VELHO SOVINA?
É... IH!
FORA DAQUI... JÁ! É ESPINGARDA É A SUA AVÓ, VIU? MEU NOME É HERMENGARDA!
GRR! TENHO ÓDIO DE COBRADORES!
C-CALMA... JÁ ESTOU INDO...

BAH! CALOTEIRA! SE NÃO GOSTA DE COBRADORES... POR QUE NÃO PAGA O QUE DEVE?
FUK
POUCO DEPOIS, ZÉ CARIOCA CHEGA A OUTRA CASA E TOCA A CAMPAINHA...
ESPERO QUE, DESTA VEZ, EU NÃO ME SAIA TÃO MAL!
ENTÃO...
SUMA DAQUI, ABELHUDO! DA PRÓXIMA VEZ, VOU JOGAR ALGUMA COISA MAIS PESADA!
CHUÁ!
DROGA! ESSE NEM ME DEU CHANCE DE ABRIR A BOCA!
SÃO TODOS UNS MALCRIADOS, SEM EDUCAÇÃO, MAS NÃO PERDEM POR ESPERAR... AH, NÃO MESMO! GRRR!
NISSO...
E O QUE VAMOS FAZER AGORA?
NÃO SEI...
EI! OLHEM QUEM VEM AÍ! É O ZÉ CARIOCA!
OI! COMO VOCÊS ESTÃO?
MUITO MAL, ZÉ!
O QUE ACONTECEU?
NÓS, DO CLUBE MOCIDADE DE VILA POEIRA, ACEITAMOS O DESAFIO DA TURMA DA VILA BAGUNÇA PRA UMA DISPUTA AMANHÃ!

ELES... DE NOVO?
CADA TURMA TEM QUE NOMEAR UM REPRESENTANTE... UM ESPORTISTA FORTE E CORAJOSO!
NOSSO ÚNICO CREDENCIADO, O CHICO DURÃO, ESTÁ DOENTE!
E O REPRESENTANTE DA VILA BAGUNÇA É UM CAMPEÃO DE VERDADE!
QUAIS SÃO AS PROVAS?
SÃO TESTES ESPORTIVOS DE FORÇA, HABILIDADE E CORAGEM!
OS ÁRBITROS SÃO NEUTROS!
SE A HABILIDADE É UMA CONDIÇÃO, EU POSSO REPRESENTAR VOCÊS!
IUHU! É ISSO AÍ!
GRANDE ZÉ!
SOU BOM ESPORTISTA E PRECISO AJUSTAR UMAS CONTAS COM A TURMA DA VILA BAGUNÇA!
ATÉ AMANHÃ, ZÉ! E VÊ SE NÃO CHEGA ATRASADO, HEIN, ZÉ!
NO DIA SEGUINTE, O ZÉ E SEU ADVERSÁRIO SE APRESENTAM AOS ÁRBITROS...
AQUI, ZÉ CARIOCA, REPRESENTANDO A VILA POEIRA! DESTE LADO, JOÃO VACABRAVA, O CAMPEÃO DA VILA BAGUNÇA!
COMO VAI, COMPANHEIRO?
AI!
AI... QUE BRUTAMONTES! EU NÃO CONTAVA COM ISSO!
CALMA, ZÉ! VOCÊ PODE VENCER O CARA COM SUA HABILIDADE!

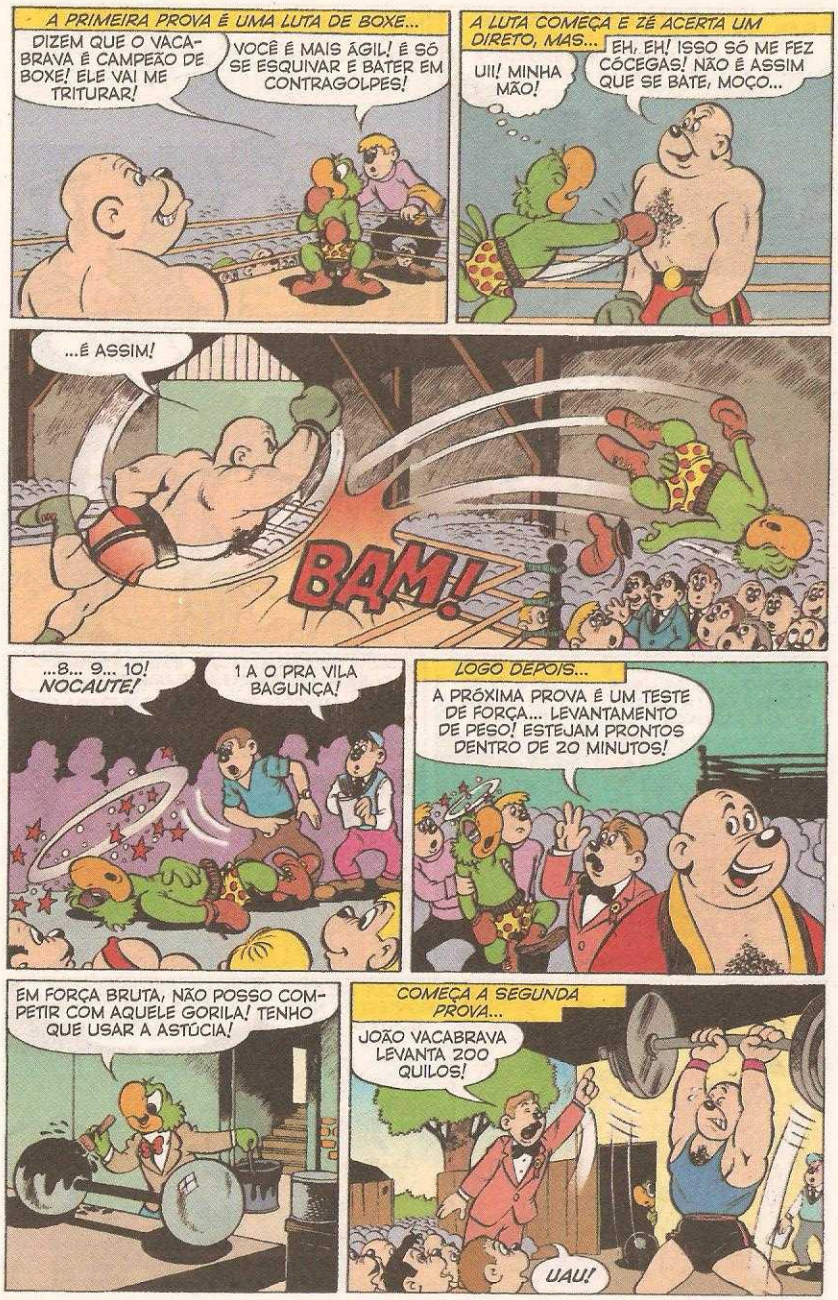
A PRIMEIRA PROVA É UMA LUTA DE BOXE...
DIZEM QUE O VACABRAVA É CAMPEÃO DE BOXE! ELE VAI ME TRITURAR!
VOCÊ É MAIS ÁGIL! É SÓ SE ESQUIVAR E BATER EM CONTRAGOLPES!
A LUTA COMEÇA E ZÉ ACERTA UM DIRETO, MAS...
UII! MINHA MÃO!
EH, EH! ISSO SÓ ME FEZ CÓCEGAS! NÃO É ASSIM QUE SE BATE, MOÇO...
...É ASSIM!
BAM!
...8... 9... 10! NOCAUTE!
1 A O PRA VILA BAGUNÇA!
LOGO DEPOIS...
A PRÓXIMA PROVA É UM TESTE DE FORÇA... LEVANTAMENTO DE PESO! ESTEJAM PRONTOS DENTRO DE 20 MINUTOS!
EM FORÇA BRUTA, NÃO POSSO COMPETIR COM AQUELE GORILA! TENHO QUE USAR A ASTÚCIA!
COMEÇA A SEGUNDA PROVA...
JOÃO VACABRAVA LEVANTA 200 QUILOS!
UAU!

É O REPRESENTANTE ZÉ CARIOCA MARCA 500 QUILOS E VENCE A PROVA!
NOSSA! DEMAIS!
JOÃO VACABRAVA FICA DESCONFIADO E PEGA UM ALPINETE...
BOA, ZÉ! A GENTE EMPATOU!
HUMM...
10Kg
500Kg
BAM!
O ZÉ ESTÁ DESCLASSIFICADO DESTA PROVA POR DESONESTIDADE!
CONTAGEM OFICIAL... 2 A O PRO REPRESENTANTE DA VILA BAGUNÇA!
É... A SITUAÇÃO ESTÁ PIORANDO!
AGORA VAMOS AOS TESTES DE HABILIDADE!
É UMA PROVA DE ALPINISMO! SERÁ VENCEDOR QUEM ATINGIR PRIMEIRO O CUME DO MORRO PÃO DE MEL!
AQUI ESTÃO OS EQUIPAMENTOS, RAPAZES!
MOLEZA! TAMBÉM SOU CAMPEÃO DE ALPINISMO! EH, EH!
XI! MAIS UMA DERROTA PRA GENTE!
VOU PEDIR PRO PARDAL INVENTAR ALGUMA COISA QUE ME FAÇA VENCER ESSA PROVA!

OI, ZÉ... O QUE ACONTECEU?
PARDAL, PRECISO DE UM INVENTO PRA JÁ... TENHO QUE VENCER UMA PROVA DE ALPINISMO!
ULTIMAMENTE, ANDO MEIO SEM IDEIAS... VOU DAR UMAS MARTELADAS NA CABEÇA PRA PODER CRIAR ALGUMA COISA!
PUXA!
NÃO ADIANTA, ZÉ! NÃO VEM NADA! PEGUE A MARRETA E DÊ UMA PANCADA UM POUCO MAIS FORTE!
CLARO, PARDAL!
BEM, LÁ VAI!
AAI!
BONC!
XII... ACHO QUE EXAGEREI UM POUCO... ELE DESMAIOU!
AGORA ELE NÃO VAI INVENTAR MAIS NADA MESMO... ATÉ ACORDAR!
VOU VOLTAR PRA COMPETIÇÃO SÓ COM A CARA E A CORAGEM! CUIDE DELE, LAMPADINHA! ATÉ MAIS!

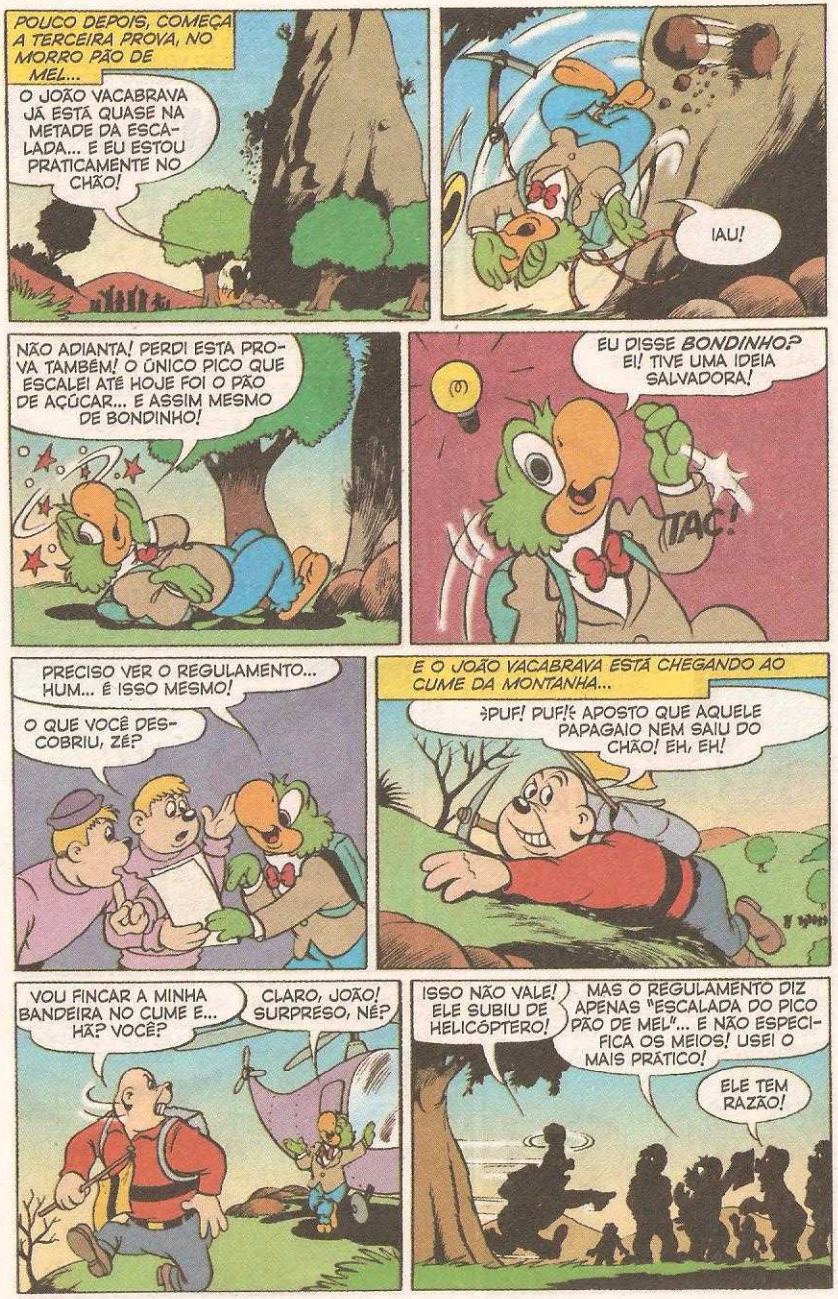
POUCO DEPOIS, COMEÇA A TERCEIRA PROVA, NO MORRO PÃO DE MEL...
O JOÃO VACABRAVA JÁ ESTÁ QUASE NA METADE DA ESCALADA... E EU ESTOU PRATICAMENTE NO CHÃO!
IAU!
NÃO ADIANTA! PERDI ESTA PROVA TAMBÉM! O ÚNICO PICO QUE ESCALEI ATÉ HOJE FOI O PÃO DE AÇÚCAR... E ASSIM MESMO DE BONDINHO!
EU DISSE BONDINHO? EI! TIVE UMA IDEIA SALVADORA!
TAC!
PRECISO VER O REGULAMENTO... HUM... É ISSO MESMO!
O QUE VOCÊ DESCOBRIU, ZÉ?
E O JOÃO VACABRAVA ESTÁ CHEGANDO AO CUME DA MONTANHA...
PUF! PUF! APOSTO QUE AQUELE PAPAGAIO NEM SAIU DO CHÃO! EH, EH!
VOU FINCAR A MINHA BANDEIRA NO CUME E... HÃ? VOCÊ?
CLARO, JOÃO! SURPRESO, NÉ?
ISSO NÃO VALE! ELE SUBIU DE HELICÓPTERO!
MAS O REGULAMENTO DIZ APENAS "ESCALADA DO PICO PÃO DE MEL"... E NÃO ESPECIFICA OS MEIOS! USEI O MAIS PRÁTICO!
ELE TEM RAZÃO!

A FALHA É DO REGULAMENTO E O ZÉ CARIOCA NÃO TEM CULPA! PORTANTO ELE É O VENCEDOR!
VIVA!
BOA, ZÉ!
GRR!
A DIFERENÇA DIMINUIU! AGORA VAMOS PRO EMPATE!
A PROVA SEGUINTE É DE PERSPICÁCIA E HABILIDADE! OS SENHORES ESTÃO VENDO AQUELE CÃO FEROZ AMARRADO NAQUELA ÁRVORE?
CADA COMPETIDOR DEVERÁ PASSAR ENTRE AS DUAS ÁRVORES, ANDANDO CALMAMENTE!
XI! ESSA PROVA É DUREZA!
O PRIMEIRO CANDIDATO É O JOÃO VACABRAVA...
PRA ESTA PROVA, PRECISO SÓ DE TATO, ESPERTEZA E MEIO QUILO DE CARNE! ENQUANTO ELE COME, EU PASSO!
PEGUE, TOTÓ! CARNE DE PRIMEIRA PRA VOCÊ! E SEJA BONZINHO...
GRRRR!
AGORA ME DEIXE PASS... AAAI!
AU!
NHAC!
UUI! NÃO PENSEI QUE ESSE BULDOGUE FOSSE VEGETARIANO!
AGORA É A SUA VEZ, ZÉ CARIOCA!
TEMEROSO, ZÉ COMEÇA A DAR VOLTAS AO LADO DO CÃO FEROZ...
XII! ESSE AÍ PARECE SER DO CONTRA... COMO VOU CONQUISTAR OU TAPEAR ESSE CÃO?
AU! AU!

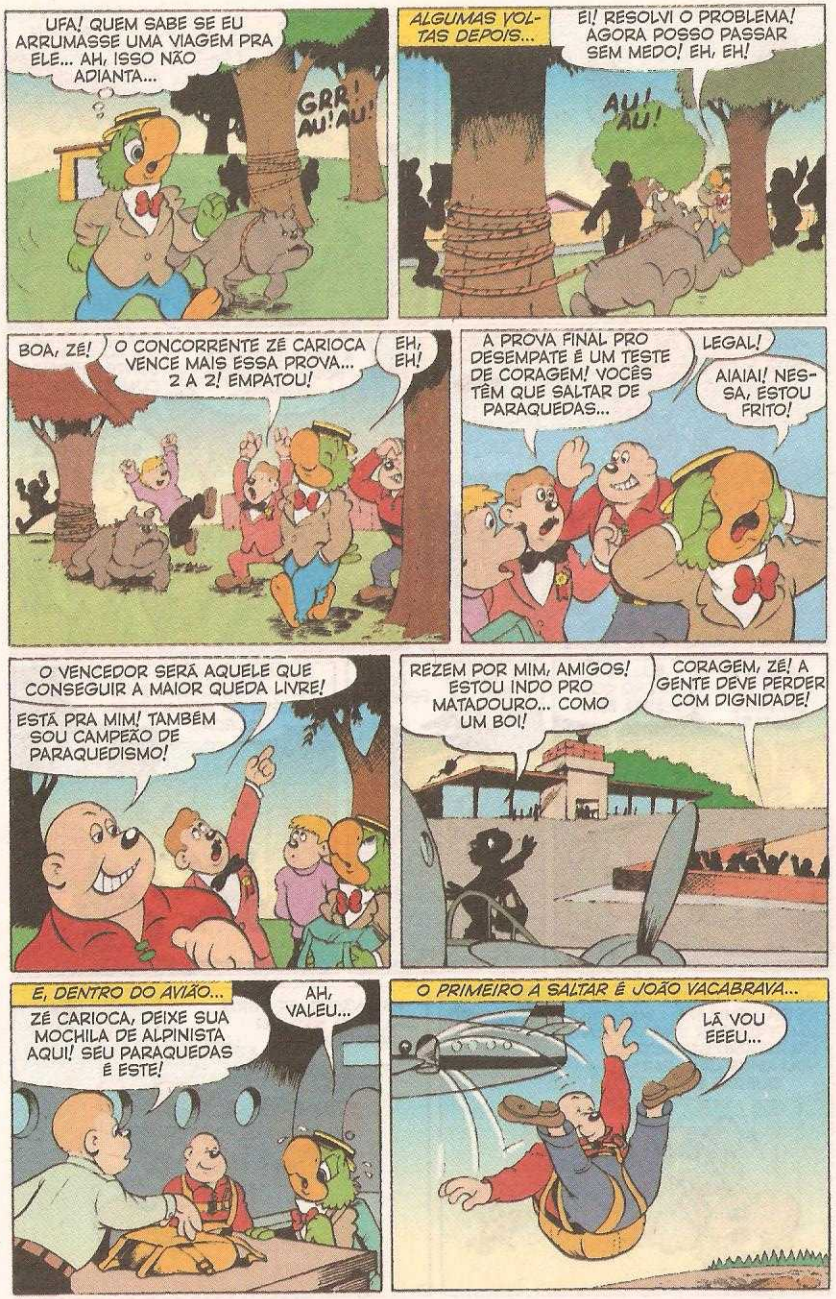
UFA! QUEM SABE SE EU ARRUMASSE UMA VIAGEM PRA ELE... AH, ISSO NÃO ADIANTA...
GRR! AU! AU!
ALGUMAS VOLTAS DEPOIS...
É! RESOLVI O PROBLEMA! AGORA POSSO PASSAR SEM MEDO! EH, EH!
AU! AU!
BOA, ZÉ!
O CONCORRENTE ZÉ CARIOCA VENCE MAIS ESSA PROVA... 2 A 2! EMPATOU!
EH, EH!
A PROVA FINAL PRO DESEMPATE É UM TESTE DE CORAGEM! VOCÊS TÊM QUE SALTAR DE PARAQUEDAS...
LEGAL!
AIAIAI! NESSA, ESTOU FRITO!
O VENCEDOR SERÁ AQUELE QUE CONSEGUIR A MAIOR QUEDA LIVRE!
ESTÁ PRA MIM! TAMBÉM SOU CAMPEÃO DE PARAQUEDISMO!
REZEM POR MIM, AMIGOS! ESTOU INDO PRO MATADOURO... COMO UM BOI!
CORAGEM, ZÉ! A GENTE DEVE PERDER COM DIGNIDADE!
E, DENTRO DO AVIÃO...
ZÉ CARIOCA, DEIXE SUA MOCHILA DE ALPINISTA AQUI! SEU PARAQUEDAS É ESTE!
AH, VALEU...
O PRIMEIRO A SALTAR É JOÃO VACABRAVA...
LÁ VOU EEEU...

SÓ VOU ABRIR O PARA-QUEDAS QUANDO EU ESTIVER A MENOS DE 30 METROS DO SOLO! VOU GANHAR FÁCIL!
OS ESPECTADORES ASSISTEM APREENSIVOS...
É O JOÃO VACABRAVA! QUE SALTO!
POUCO ANTES DE TOCAR O SOLO, JOÃO ABRE O PARAQUEDAS...
FLAP!
PUXA!
NOTÁVEL!
A DEZ METROS DO SOLO! RECORDE MUNDIAL!
É... ACHO QUE A GENTE PERDEU A COMPETIÇÃO!
NINGUÉM PODE BATER ESSA MARCA... E MUITO MENOS O ZÉ!
AGORA É A SUA VEZ, ZÉ! PODE SALTAR!
EU... HÃ... ACHO QUE E-ESTÁ BEM...
LÁ VOU EU!
EI! ESPERE!
TARDE DEMAIS! ELE SALTOU COM A MOCHILA DE ALPINISTA EM VEZ DO PARAQUEDAS!
NÃO QUERO BATER RECORDE COISA NENHUMA... MAIS VALE UM PERDEDOR VIVO DO QUE UM RECORDISTA MORTO! VOU ABRIR JÁ O PARAQUEDAS E...
HÃ? NÃO QUER ABRIR... EPA! ESTE NÃO É O PARAQUEDAS!

AAA! DANCEI! SALTEI COM A MOCHILA EM VEZ DO PARAQUEDAS! AI, SE EU TIVESSE A SORTE DO GASTÃO!
LÁ EMBAIXO...
ATENÇÃO! AÍ VEM O CONCORRENTE ZÉ CARIOCA!
PUXA! QUE SALTO!
NUNCA PENSE! QUE O ZÉ FOSSE CAPAZ DESSAS COISAS!
XIII! O ZÉ NÃO VAI ABRIR AQUELE PARAQUEDAS, NÃO?
SERÁ QUE ELE FICOU LOUCO?
O "PARAQUEDAS" NÃO ABRE NUNCA E...
IAU!
OPA!
EEPA!
PLOF!
UUI!
BONC!
E O VENCEDOR É O ZÉ CARIOCA, DA VILA POEIRA... COM UM NOVO RECORDE MUNDIAL!
COM QUEDA LIVRE DIRETO ATÉ O CHÃO!
ZÉ, FALA COMIGO!
POBRE, ZÉ! JÁ CHAMEI A AMBULÂNCIA!
DEPOIS...
UM BRINDE À NOSSA GRANDE VITÓRIA E AO NOSSO GRANDE CAMPEÃO!
ZÉ, É UMA PENA VOCÊ NÃO PODER NEM ABRIR O BICO! VIVA O ZÉ!
Fim

ZÉ CARIOCA em mil e uma noites

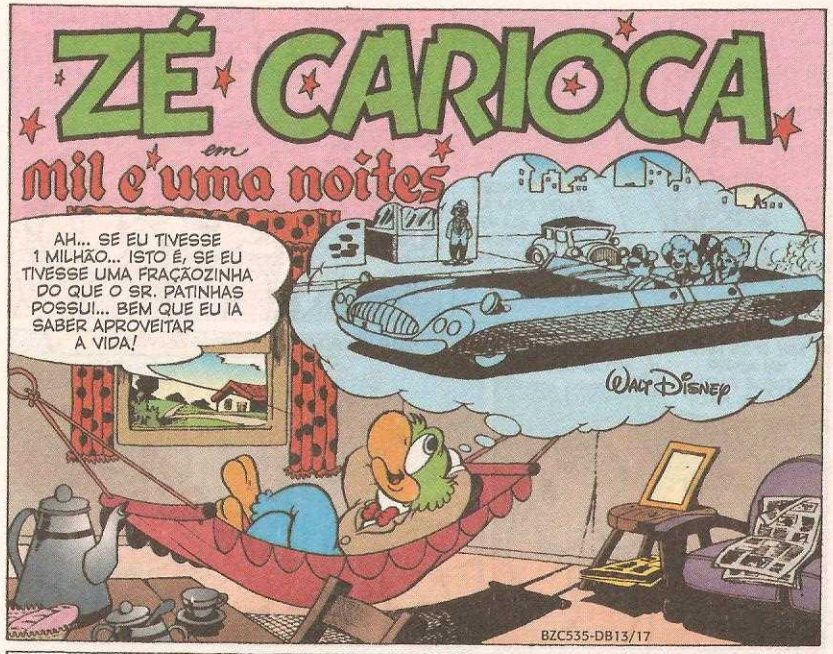

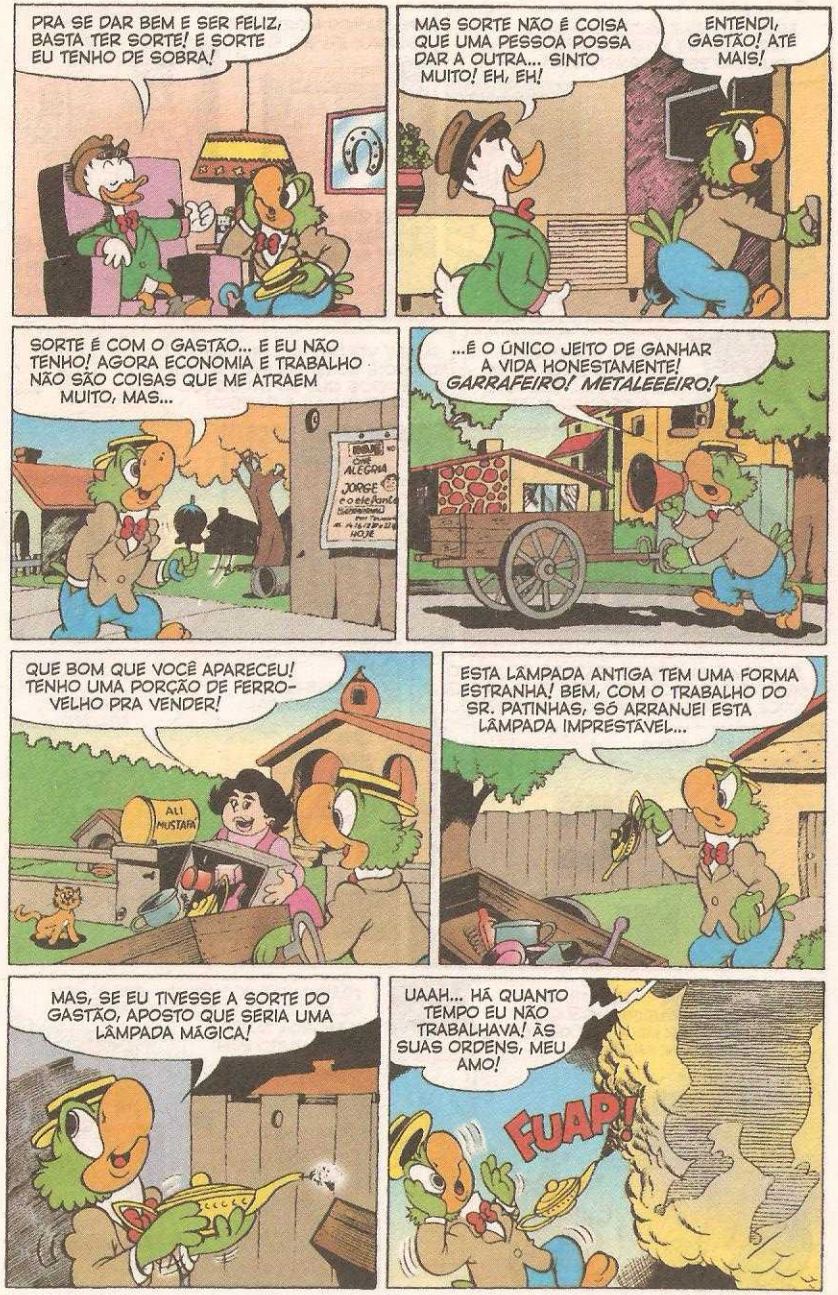
PRA SE DAR BEM E SER FELIZ, BASTA TER SORTE! E SORTE EU TENHO DE SOBRA!
MAS SORTE NÃO É COISA QUE UMA PESSOA POSSA DAR A OUTRA... SINTO MUITO! EH, EH!
ENTENDI, GASTÃO! ATÉ MAIS!
SORTE É COM O GASTÃO... E EU NÃO TENHO! AGORA ECONOMIA E TRABALHO NÃO SÃO COISAS QUE ME ATRAEM MUITO, MAS...
CAFÉ ALEGRIA
JORGE e o elefante
...É O ÚNICO JEITO DE GANHAR A VIDA HONESTAMENTE! GARRAFEIRO! METALEEEIRO!
QUE BOM QUE VOCÊ APARECEU! TENHO UMA PORÇÃO DE FERRO-VELHO PRA VENDER!
ALI MUSTAFA
ESTA LÂMPADA ANTIGA TEM UMA FORMA ESTRANHA! BEM, COM O TRABALHO DO SR. PATINHAS, SÓ ARRANJEI ESTA LÂMPADA IMPRESTÁVEL...
MAS, SE EU TIVESSE A SORTE DO GASTÃO, APOSTO QUE SERIA UMA LÂMPADA MÁGICA!
UAAH... HÁ QUANTO TEMPO EU NÃO TRABALHAVA! ÀS SUAS ORDENS, MEU AMO!
FUAP!

Q-QUEM É VOCÊ?
SOU O GÊNIO DA LÂMPADA, ORA ESSA! NUNCA OUVIU FALAR DA LÂMPADA MARAVILHOSA DE ALADIM?
LÂMPADA MARAVILHOSA... UAU! ACHO QUE O GASTÃO PASSOU UM POUCO DA SORTE DELE PRA MIM!
E ENTÃO? NÃO ME DIGA QUE NÃO PRECISA DOS MEUS SERVIÇOS!
SE PRECISO! P-PRA COMEÇAR, QUERO DINHEIRO, MUITO DINHEIRO! MILHÕES! BILHÕES!
VIVA! ESTOU RICO! RICO, NÃO! MILIONÁRIO! MILIONÁRIO, NÃO! TRILIONÁRIO!
ESPERO QUE ISSO SEJA O BASTANTE...
PERAÍ! ISTO AQUI NÃO VALE NADA! É DINHEIRO MUITO ANTIGO!
SINTO MUITO! MOEDAS NOVAS NÃO FAZEM PARTE DO MEU REPERTÓRIO! NÃO É DA MINHA ÉPOCA!
MAS... ONDE É QUE EU POSSO GASTAR ESTE DINHEIRO?
MUITO SIMPLES! EM BAGDÁ, NA ÉPOCA DAS MIL E UMA NOITES!
AH, É? ENTÃO ME LEVE PRA LÁ!
LEGAL! ESTOU EM BAGDÁ E SOU UM TRILIONÁRIO!
?
DINHEIRO!
CAÍDO DO CÉU!
FOI ALÁ QUE MANDOU!

ISSO NÃO PODE FICAR ASSIM!
CHAMOU, SENHOR?
FUAP!
CLARO! OLHA! ROUBARAM TODO O MEU DINHEIRO!
QUER UM CONSELHO, SENHOR?
POR QUE NÃO... BZZ... BZZZ...
BOA IDEIA! SIM! QUERO TUDO ISSO!
NÃO É MELHOR ASSIM? AGORA O SENHOR É O RIQUÍSSIMO CALIFA YUSSEF EL CARIOCA!
BOM TRABALHO, GÊNIO! LEMBRE-ME DE DAR ABONO DE NATAL PRA VOCÊ!
SE O SR. PATINHAS E O GASTÃO ME VISSEM AGORA, IAM FICAR VERDES DE INVEJA!
ALTEZA, BEN MALVAD E SEU BANDO DE BEDUÍNOS SALTEADORES ESTÃO INVADINDO O PALÁCIO!
?
PEGOS DE SURPRESA, OS GUARDAS DO PALÁCIO NÃO OPÕEM RESISTÊNCIA!
VOCÊ É NOVO POR AQUI, NÃO? OU O SEU PALÁCIO JÁ TERIA SIDO ASSALTADO MUITO TEMPO ANTES!
AMARREM O CALIFA! ASSIM ELE NÃO VAI IMPORTUNAR!
A LÂMPADA ESTÁ FORA DE ALCANCE! SÓ O GÊNIO PODE ME SALVAR!

O QUE A GENTE FAZ COM O CALIFA?
AH, ELE VAI GANHAR UM TRATAMENTO ESPECIAL... EH, EH!
UFA! AINDA BEM QUE VÃO RESPEITAR A MINHA POSIÇÃO DE CALIFA!
O CALIFA VAI SER ATIRADO DA SACADA MAIS ALTA DO PALÁCIO, EM HOMENAGEM À SUA ALTA POSIÇÃO! AH, AH, AH!
AH, AH, AH!
GLUP!
PULE! O QUE ESTÁ ESPERANDO?
P-PRECISO TER UMA IDEIA JÁ OU... NUNCA MAIS VOU TER IDEIAS!
UM MOMENTO! COMO CALIFA, TENHO DIREITO A UM ÚLTIMO DESEJO!
!
?
ENTÃO FALE! TEM UM SEGUNDO PRA FAZER SEU ÚLTIMO PEDIDO!
E-EU QUERIA USAR O NARGUILÉ PELA ÚLTIMA VEZ!
AH, AH! OLHEM COMO O PODEROSO CALIFA TREME!
OH, MAS... ESTÁ APAGADO! TRAGAM MINHA LÂMPADA, POR FAVOR!
PRONTO, ALTEZA! AQUI ESTÁ SUA LÂMPADA! AH, AH, AH!
OBRIGADO! VOCÊ É MAIS GENTIL DO QUE IMAGINA!
DEPRESSA, GÊNIO, ME LIVRE DESSES BANDIDOS!
?
COM PRAZER, SENHOR!

AAAI!
VAI DEIXAR O BEN MALVAD AÍ?
SOCORRO!

QUE NADA! É QUE, NA POSIÇÃO DE CHEFE DO BANDO, ELE MERECE UM TRATAMENTO ESPECIAL! IH, IH!
?

SER ATIRADO DA SACADA MAIS ALTA DO PALÁCIO, EM HOMENAGEM À SUA ALTA POSIÇÃO!
UAAAAAAI!!

BELO SERVIÇO, GÊNIO! LEMBRE-ME DE DAR UMA LICENÇA-PRÊMIO A VOCÊ!
OBRIGADO, SENHOR...
TCHIBUM!

...MAS É MEU DEVER SERVIR! O QUE DESEJA AGORA?
VOLTAR PRA CASA! ESTOU FARTO DAS MIL E UMA NOITES E ESTOU FARTO DE SER RICO!

ASSIM FOI FEITO, MEU SENHOR! DESEJA ALGO MAIS?
SIM! SUMA POR ALGUNS MINUTOS! QUERO UM POUCO DE SOSSEGO!

SERÁ QUE O SENHOR PODE DAR UMA CONTRIBUIÇÃO PRA GENTE FORMAR UM TIME DE FUTEBOL? QUALQUER COISA SERVE!
OH, SIM... VOU VER O QUE POSSO FAZER!

PUXA! COMO FUI EGOÍSTA! ENQUANTO EU SÓ PENSAVA EM ENRIQUECER, ESSES GAROTINHOS NÃO TÊM NEM COM QUE BRINCAR!

POUCO DEPOIS...
UM ESTÁDIO DE FUTEBOL COMPLETO PRA CRIANÇAS? M-MAS... ISSO NÃO FAZ PARTE DO MEU REPERTÓRIO!
VOCÊ E SEU REPERTÓRIO! OLHA, EU MOSTRO COMO É...

...AQUI DEVE SER O VESTIÁRIO, COM CHUVEIROS DE ÁGUA QUENTE E FRIA E...
PUXA! MAS COMO ESSAS COISAS MODERNAS SÃO COMPLICADAS!

CHEGA DE MAS! COMECE A TRABALHAR, VAMOS!
VOU VER O QUE POSSO FAZER...
FUAP!

HORAS DEPOIS...
UMA GRANDE NOTÍCIA, PESSOAL! O ZÉ CARIOCA DOOU UM ESTÁDIO INFANTIL COMPLETO PRO NOSSO BAIRRO!
VIVAAA!

O GRANDE ESTÁDIO INFANTIL É INAUGURADO!
PARABÉNS, ZÉ! SEU ESTÁDIO INFANTIL FOI UMA GRANDE DOAÇÃO!
ONDE SERÁ QUE O ZÉ ARRANJOU DINHEIRO PRA ISTO?
ACHO UM AMOR O ESTILO ORIENTAL DESTE ESTÁDIO! NUNCA VI COISA IGUAL!
NEM EU!

NO FIM DO JOGO...
TALVEZ SEJA PRA COMBINAR COM O NOME DO ESTÁDIO! IH, IH!
?
ESTÁDIO YUSSEF EL CARIOCA

POUCO DEPOIS...
ERA TUDO O QUE EU QUERIA DE VOCÊ, GÊNIO! PODE IR! VOCÊ ESTÁ LIVRE! NÃO GOSTO DE EXPLORAR NINGUÉM!
IUPI! VOU VOLTAR PRA BAGDÁ!

BEM... LÁ SE FOI O GÊNIO... BOM SUJEITO, MUITO ESFORÇADO!
FUAP!
POUCO DEPOIS...
AAH... AGORA VOU DESCANSAR UM POUCO NA MINHA VELHA REDE E... HÃ?
DIM! DOM!
SR. PATINHAS E GASTÃO! ENTREM!
NÓS ESTAMOS CURIOSOS, ZÉ!
SIM! A GENTE PODE FAZER UMA PERGUNTA INDISCRETA?
QUANTAS QUISEREM!
COMO ARRANJOU DINHEIRO PRA DOAR AQUELE ESTÁDIO INFANTIL?
BEM, É UMA LONGA HISTÓRIA...
APOSTO QUE FOI A SORTE QUE AJUDOU O ZÉ...
DUVIDO! NA CERTA, FOI O TRABALHO E A ECONOMIA!
?
UM POUCO DE CADA COISA... UM POUCO DE CADA...
QUANDO RESOLVI SER GARRAFEIRO, EU ESTAVA SEGUINDO A TEORIA DO SR. PATINHAS PRA SER FELIZ... TRABALHO E ECONOMIA!

EH, EH! EU NÃO DISSE, GASTÃO? O ZÉ FICOU FELIZ SEGUINDO O MEU CONSELHO!
MAS ENTÃO ACHEI A LÂMPADA MARAVILHOSA... NÃO RESTA DÚVIDA DE QUE EU ESTAVA COM A SORTE QUE O GASTÃO ACHA INDISPENSÁVEL PRA GENTE SER FELIZ!
AH, AH! EU NÃO DISSE? SEM A SORTE, O ZÉ NÃO IA ESTAR FELIZ ASSIM!
ESPEREM! DEIXEM-ME CONTAR O RESTO DA HISTÓRIA! AINDA TEM MUITO MAIS!
CONTINUE, ZÉ!
E O ZÉ CONTA TODA A SUA AVENTURA PELAS MIL E UMA NOITES...
...E FOI ASSIM QUE RESOLVI DOAR AQUELE ESTÁDIO AOS GAROTOS!
FANTÁSTICO!
INCRÍVEL!
QUEREM SABER AGORA POR QUE ESTOU FELIZ ASSIM?
N-NÃO É PRECISO, ZÉ... ¿CHUIF!¿
SIM! BASTA OLHAR A ALEGRIA DA GAROTADA DO BAIRRO PRA SABER POR QUE VOCÊ ESTÁ FELIZ!
ACERTOU! FAZER O BEM É QUE DEIXA A GENTE FELIZ!
Fim

EDITORA Abril
Fundador: VICTOR CIVITA
(1907-1990)
Editor: Roberto Civita
Conselho Editorial: Roberto Civita (Presidente), Thomaz Souto Corrêa (Vice-Presidente), Elda Müller, Fábio Colletti Barbosa, Giancarlo Civita, Jairo Mendes Leal, José Roberto Guzzo, Victor Civita
Presidente Executivo Abril Mídia: Jairo Mendes Leal
Diretor de Assinaturas: Fernando Costa
Diretor Digital: Manoel Lemos
Diretor Financeiro e Administrativo: Fábio d'Avila Carvalho
Diretora Geral de Publicidade: Thaís Chede Soares
Diretor Geral de Publicidade Adjunto: Rogerio Gabriel Comprido
Diretora de Recursos Humanos: Paula Traldi
Diretor de Serviços Editoriais: Alfredo Ogawa

Diretora Superintendente: Claudia Giudice
Diretor de Núcleo: Dimas Mietto

Disney BIG FEVEREIRO DE 2012

Diretor de Redação: Sérgio Figueiredo

Editora especial: Mônica Pina **Editor de Arte:** Fábio Figueiredo **Preparador Digital:** Dinei Balieiro **Assistente de Produção Administrativo:** Edésio Souza **Atendimento ao Leitor:** Carolina Garofalo **Auxiliar Administrativo:** Renan dos Anjos **Colaborou nesta edição:** Paulo Maffia (pesquisa) **CTI:** Eduardo Blanco (supervisor), Aldo Teixeira, Andre Luiz, Cristina Negreiros, Dorival Coelho, Fernando Batista, Leandro Alves, Luciano Custódio, Marcelo Tavares, Marcos Medeiros, Mario Vianna, Marisa Tomas, Rogério da Veiga

SERVIÇOS EDITORIAIS: Apoio Editorial: Carlos Grassetti (Arte), Luiz Iria (Infografia) **Dedoc e Abril Press:** Grace de Souza **Pesquisa e Inteligência de Mercado:** Andrea Costa **Treinamento Editorial:** Edward Pimenta

PUBLICIDADE CENTRALIZADA: Diretores: Marcia Soter, Mariane Ortiz, Robson Monte **Executivos de Negócio:** Ana Paula Teixeira, Ana Paula Viegas, Caio Souza, Camilla Dell, Camila Folhas, Carla Andrade, Claudia Galdino, Cleide Gomes, Crisfiano Persona, Daniela Serafim, Eliane Pinho, Eliani Prado, Emiliano Hansenn, Fabio Santos, Jary Guimarães, Marcello Almeida, Marcelo Cavalheiro, Marcio Bezerra, Marcus Vinicius, Maria Lucia Strotbek, Nilo Bastos, Regina Maurano, Renata Miolli, Rodrigo Toledo, Selma Costa, Susana Vieira, Tati Mendes **PUBLICIDADE DIGITAL: Diretor:** André Almeida **Gerente:** Virginia Any **Gerente de Estratégia Comercial:** Alexandra Mendonça **Executivos de negócios:** André Bortolai, André Machado, Caio Moreira, Camila Barcellos, Carolina Lopes, Cinthia Curty, David Padula, Elaine Collaço, Fabiola Granja, Flavia Kannebley, Gabriel Souto, Guilherme Bruno de Luca, Guilherme Oliveira, Herbert Fernandes, Juliana Vicedomini Laura Assis, Luciana Menezes, Rafael de Camargo Moreira, Renata Carvalho, Renata Simões **PUBLICIDADE REGIONAL: Diretores:** Marcos Peregrina Gomez, Paulo Renato Simões **Gerentes:** Andrea Veiga, Cristiano Rygaard, Edson Melo, Francisco Barbeiro Neto, Ivan Rizental, João Paulo Pizarro, Mauro Sannazzaro, Ricardo Mariani, Sonia Paula, Vania Passolongo **Executivos de Negócios:** Adriano Freire, Ailze Cunha, Beatriz Ottino, Camila Jardim, Carolina Louro, Caroline Platilha, Catarina Lopes, Celia Pyramo, Clea Chies, Daniel Empinotti, Henri Marques, Ítalo Raimundo, José Castilho, José Rocha, Josi Lopes, Juliana Erthal, Julio Tortorello, Leda Costa, Luciene Lima, Pamela Berri Manica, Paola Dornelles, Ricardo Menin, Samara Sampaio de O. Reijnders **PUBLICIDADE NÚCLEO INFANTIL: Diretora:** Eliani Prado ***Segmentos Dedicados*** **Gerente:** Ana Paula Moreno **Executivos de Negócios:** Adriana Pinesi, Alexandre Neto, Camilla Dell, Catia Valese, Fabiana Mendes, Paula Perez, Regiane Ferraz, Tatiana Castro Pinho ***Segmento Casa*** **Gerente:** Marilia Hindi **Executivas de Negócios:** Camila Roder, Cida Rogiero, Juliana Sales, Lucia Lopes, Marta Veloso, Pricilla Cordoba ***Segmento Automotivo e Esportes:*** Marcia Marini **Executivos de Negócios:** Maurício Ortiz, Rodolfo Tamer ***Segmento Moda:*** Nanci Garcia **Executivos de Negócios:** Kauê Lombardi, Michele Brito, Vanda Fernandes ***Segmento Turismo:*** Solange Custodio **Executiva de Negócios:** Zizi Mendonça **DESENVOLVIMENTO COMERCIAL: Diretor:** Jacques Baisi Ricardo **INTEGRAÇÃO COMERCIAL: Diretora:** Sandra Sampaio **MARKETING E CIRCULAÇÃO: Diretora de Marketing:** Simone Sousa **Gerente de Marketing:** Tiago Afonso **Gerente de Publicações:** Pedro London **Analistas de Marketing:** Bruno Scaravelli, Carolina Padilha, Flávia Merlo, Priscila Orenstein **Estagiário:** Kauê Luiz Santin **Gerente de Eventos:** Eliana Villar **Analista:** Marina Barrionuevo **Estagiária:** Tatiane de Deus **Gerente de Circulação Avulsas:** Maria Helena Couto **Licenciamento:** Vanessa Weitman **PLANEJAMENTO, CONTROLE E OPERAÇÕES: Gerente:** Victor Zockun **Consultora:** Marina Bonagura **Processos:** Deise Droppa, Igor Ismael Assan, Sueli Souza **ASSINATURAS: Atendimento ao Cliente:** Clayton Dick **Recursos Humanos: Consultora:** Camila Morena

PUBLICAÇÕES DA EDITORA ABRIL: Alfa, Almanaque Abril, Ana Maria, Arquitetura & Construção, Aventuras na História, Boa Forma, Bons Fluidos, Bravo!, Capricho, Casa Claudia, Claudia, Contigo!, Delícias da Calu, Publicações Disney, Dicas Info, Elle, Estilo, Exame, Exame PME, Gloss, Guia do Estudante, Guias Quatro Rodas, Info, Lola, Loveteen, Manequim, Máxima, Men's Health, Minha Casa, Minha Novela, Mundo Estranho, National Geographic, Nova, Placar, Playboy, Quatro Rodas, Recreio, Revista A, Runner's World, Saúde, Sou Mais Eu!, Superinteressante, Tititi, Veja, Veja Rio, Veja São Paulo, Vejas Regionais, Viagem e Turismo, Vida Simples, Vip, Viva! Mais, Você RH, Você S/A, Women's Health **Fundação Victor Civita:** Nova Escola, Gestão Escolar

DISNEY BIG nº 13 (EAN 789-3614-08357-5) é uma publicação bimestral da Editora Abril S.A. Distribuída em todo o país pela Dinap S.A. **DISNEY BIG** não admite publicidade redacional. © 2012 Disney Enterprises, Inc. Todos os direitos reservados.

Redação e Correspondência: Av. das Nações Unidas, 7221, 6º andar, Pinheiros, São Paulo, SP, CEP 05425-902, tel. (11) 3037-2000.
Publicidade São Paulo e informações sobre representantes de publicidade no Brasil e no Exterior: www.publiabril.com.br

IMPRESSA NA AQUARIUS GRÁFICA E EDITORA
Av. Alexandre Colares, 420 - Vila Jaguará - SP - CEP 05106-000

FIPP | ANER

Abril s.a.
Conselho de Administração: Roberto Civita (Presidente), Giancarlo Civita (Vice-Presidente), Esmaré Weideman, Hein Brand, Victor Civita
Presidente Executivo: Fábio Colletti Barbosa
www.abril.com.br

ASSINATURAS

Para assinar o pacote BIG DISNEY
www.assineabril.com.br
Grande São Paulo:
(0__11) 3347-2121
Demais localidades:
0800-775-2828

Serviço ao Assinante
(renovação, alteração de endereço, dúvidas ou reclamações)
www.abrilsac.com.br
Grande São Paulo:
(0__11) 5087-2112
Demais localidades:
0800-775-2112

Mande para nós as suas dúvidas, críticas e sugestões
E-mail: disney.abril@atleitor.com.br
Sites: www.abriljovem.com.br e www.disney.com.br
Telefones: (0__11) 3037-4131 ou 3037-4673, de segunda a sexta, das 10 às 12 horas e das 14 às 16 horas
Cartas: Av. Nações Unidas, 7221, 6º andar CEP 05425-902 - São Paulo - SP
Fax: (0__11) 3037-4124

A MAIOR REVISTA EM QUADRINHOS DISNEY JÁ PRODUZIDA NO BRASIL!

JÁ NAS BANCAS!
Abril MÍDIA www.abriljovem.com.br

FREE!
FREE COMIC BOOK DAY
MARVEL
GUARDIANS OF THE GALAXY
ROCKET RACCOON
FREE COMIC BOOK DAY
DC COMICS
THE NEW 52
FUTURES END
FREE COMIC BOOK DAY
GIBIS HQS
by Nilton Roger
Acervo: @gibishqs